CURRICULUM VITAE

Informazioni personali

Nome	DE MICCOLIS ANGELINI Francesco Paolo Maria
Data di nascita	8 marzo 1961
Qualifica	Medico Veterinario Specialista Ambulatoriale Interno
Amministrazione	ASL BA
Incarico attuale	Medico Veterinario Specialista Ambulatoriale Interno del Servizio Veterinario - area funzionale "A" – Putignano (BA)
N. telefonico ufficio	0804050451
Fax dell'ufficio	
E-mail istituzionale	francesco.demiccolis@asl.bari.it – demicfra@libero.it

Titoli di studio e professionali ed esperienze lavorative

Titolo di studio	Laurea in medicina veterinaria con voto 91/110 presso l'Università di Bari in data 31/10/1994 Abilitazione all'esercizio della professione di medico veterinario nella sessione seconda dell'anno 1994 (nov. 1994) presso l'Università degli studi di Bari
Altri titoli di studio e professionali	Specializzazione in " Fisiopatologia della Riproduzione degli An. Dom." conseguita il 19/04/2000 presso l'università di Bari
Esperienze professionali (incarichi ricoperti)	- in qualità di veterinario volontario frequenza presso la Sezione Diagnostica di Putignano dell'Istituto Zooprofilattico Sperimentale della Puglia e Basilicata dal 15/09/1995 al 07/06/1996 nel Centro Latte, nel Laboratorio di Sierologia e nel Laboratorio di Batteriologia; - incarichi alla esecuzione dei piani di risanamento zootecnico per la USL BA/5 nei periodi dal 14/10/1996 al 08/01/1997, dal 11/08/1997 al 10/11/1997, dal 19/11/1998 al 18/02/1999, dal 07/09/1999 al 06/12/1999, dal 01/09/2000 al 30/11/2000, dal 15/10/2001 al 31/01/2002 e dal 12/10/2004 al 26/04/2005 (38 ore settimanali e 1200 capi mensili); - incarichi alla esecuzione dei piani di risanamento zootecnico per la USL TA/1 nei periodi dal 02/03/1998 al 01/06/1998 e dal 01/05/2005 al 31/10/2005;

		- incarichi alla esecuzione dei piani di risanamento zootecnico per la USL BA/3 nei periodi dal 13/10/2003 al 09/11/2003 e dal 01/04/2006 al 30/04/2006; - in qualità di medico veterinario titolare di incarico a tempo determinato da graduatoria di Avviso Pubblico per medici veterinari Area "A" – sanità animale, con debito orario di 38 ore settimanali, a tempo pieno, dal 01/01/2007 al 30/09/2008, presso la ASL BA; -in qualità di dirigente veterinario, Area "A" – Sanità Animale, con rapporto di lavoro subordinato a tempo determinato, con debito orario di 38 ore settimanali, dal 03/10/2008 al 20/10/2009, presso la ASL BA; -in qualità di medico veterinario, Area "A" – Sanità Animale, con rapporto di lavoro convenzionato come Specialista ACN, con debito orario di 20 ore settimanali, dal 10/12/2009 ad ottobre2013,con debito orario di 30 ore settimanali dal mese di ottobre 2013a tutt'oggi presso la ASL BA - incarichi alla esecuzione delle campagne vaccinali contro la Blue Tongue nel territorio della USL BA/5 per l'Istituto Zooprofilattico Sperimentale della Puglia e Basilicata dal novembre 2002 al 15/06/2003 per totali mesi sei;
Capacità linguistiche		Conoscenza scolastica della lingua inglese
Capacità nell'uso delle tecnologie		Buona conoscenza dei software gestionali in ambiente Office. Ha acquisito competenza ed ha applicato la informatizzazione delle procedure di profilassi sanitaria nelle aziende zootecniche bovine ed ovicaprine, abilitato ad operare in BDN.
Altro (partecipazione a convegni e seminari, pubblicazioni, collaborazione a riviste, ecc., ed ogni altra informazione che il dirigente ritiene di dover pubblicare)		- di aver frequentato e superato il corso di perfezionamento annuale "Produzione e controllo del latte e dei prodotti derivati" dell'Ordine dei Medici Veterinari di Avellino; - di aver frequentato e superato il corso di aggiornamento annuale "Igiene della produzione, trasformazione, commercializzazione, conservazione e trasporto dei prodotti della pesca – Allevamento, igiene, patologia delle specie acquatiche e controllo dei prodotti derivati – biochimica marina e biotecnologie applicate alla pesca e all'acquacoltura" dell'Ordine dei Medici Veterinari di Napoli;

CURRICULUM FORMATIVO E PROFESSIONALE
DEL

DR. DANIELE TULLIO

DATI PERSONALI

Data e luogo di nascita: 03/08/63 a Bari
Residenza: v. Bari, 100 - Casamassima (BA)
Contatti: cell. 3666224753; *e-mail*: daniele.tullio@asl.bari.it
Stato civile: coniugato con due figli

TITOLI DI STUDIO

* Diploma di Maturità Scientifica
* Laurea in Medicina Veterinaria presso l'Università degli Studi di Bari
* Specializzazione in "TECNOLOGIA AVICOLA E PATOLOGIA AVIARE" presso l'Università degli Studi di Bari.
* Dottore di ricerca in "Patologia dei volatili, del coniglio e della fauna selvatica"

PROFESSIONE ATTUALE

Dirigente Veterinario presso il Servizio Veterinario Area C (Igiene degli allevamenti e delle Produzioni Zootecniche) della ASL BA – Area Metropolitana.

In particolare vengono svolte le seguenti mansioni:

* Referente per tutta la ASL BA dell'espletamento del Piano Nazionale di Alimentazione Animale;
* Vigilanza sulle attività di produzione di mangimi negli stabilimenti insistenti nell'Area Metropolitana;
* Referente per tutta l'Area Metropolitana della ASL BA dell'espletamento del Piano Nazionale Benessere Animale;
* Tenuta ed aggiornamento dei registri degli operatori del settore dei mangimi di tutto il territorio di competenza ai sensi del Regolamento CE n. 183/2005;
* Farmacosorveglianza presso i depositi di vendita all'ingrosso di medicinali veterinari e gli ambulatori veterinari presenti nell'Area Metropolitana;
* Ispezioni e controlli presso un impianto di trasformazione dei Sottoprodotti di Origine Animale di Categoria 3 presente nel territorio di Modugno;
* Controlli su strada, in stretta collaborazione con la Polizia Stradale, dei mezzi di trasporto di animali vivi, finalizzati alla verifica del rispetto del Regolamento CE n. 1/2005 sulla protezione degli animali durante il trasporto e le operazioni correlate;
* Rilascio Nulla-Osta a seguito di sopralluogo e successiva istruzione delle pratiche autorizzative per mezzi di trasporto animali vivi ai sensi del

Regolamento CE n. 1/2005, del D.P.R. n. 320/54 e del Regolamento CE n. 852/2004;

*

RIEPILOGO ATTIVITÀ PRESSO ENTI PUBBLICI

* incarico di Dirigente Veterinario con rapporto di lavoro subordinato a tempo pieno (38 h settimanali) e determinato (tre mesi) conseguito a seguito di selezione per Avviso Pubblico in area Sanità Animale presso la AUSL BA/2 dal 08/05/00 al 07/08/00;
* incarico di Medico Veterinario con rapporto di lavoro convenzionale a tempo determinato (tre mesi), conseguito a seguito di selezione per Avviso Pubblico in area Sanità Animale presso la AUSL BA/4 dal 09/04/2001 al 08/07/2001;
* incarico, di Medico Veterinario con rapporto di lavoro convenzionale a tempo determinato (sei mesi) conseguito a seguito di selezione per Avviso Pubblico per titoli presso l'Amministrazione Provinciale di Bari (Osservatorio Faunistico Provinciale) dal 01 febbraio 2001 al 31 gennaio 2002 a tempo parziale (n.36 h mensili);
* incarico di Medico Veterinario con rapporto di lavoro convenzionale a tempo determinato (tre mesi), conseguito a seguito di selezione per Avviso Pubblico in area Sanità Animale presso la AUSL BA/5 dal 15/10/2001 al 14/01/2002;
* incarico di Medico Veterinario con rapporto di lavoro convenzionale con l'Istituto Zooprofilattico Sperimentale della Puglia e della Basilicata per l'espletamento del piano regionale straordinario di vaccinazione (Prima campagna) nei confronti della Febbre Catarrale degli Ovini, conseguito nell'anno 2002 su designazione della AUSL BA/4;
* incarico, di Medico Veterinario con rapporto di lavoro convenzionale a tempo determinato (trentuno mesi) conseguito a seguito di selezione per Avviso Pubblico per titoli presso l'Amministrazione Provinciale di Bari (Osservatorio Faunistico Provinciale) dal 01 febbraio 2002 al 30 settembre 2004 a tempo parziale (n.36 h mensili);
* incarico di Dirigente Veterinario con rapporto di lavoro subordinato a tempo pieno (38 h settimanali) e determinato (cinque mesi) conseguito a seguito di selezione per Avviso Pubblico in area Sanità Animale presso la AUSL FG/2 dal 12/06/03 al 13/11/03;
* incarico di Dirigente Veterinario con rapporto di lavoro subordinato a tempo pieno (38 h settimanali) e determinato (sei mesi) conseguito a seguito di selezione per Avviso Pubblico in area Sanità Animale presso la AUSL BA/5 dal 14/01/04 al 15/07/04;
* incarico di Medico Veterinario con rapporto di lavoro convenzionale con l'Istituto Zooprofilattico Sperimentale della Puglia e della Basilicata per l'espletamento del piano regionale straordinario di vaccinazione (Terza campagna) nei confronti della Febbre Catarrale degli Ovini, conseguito nell'anno 2004 su designazione della AUSL BA/4;
* incarico di Medico Veterinario con rapporto di lavoro convenzionale a tempo determinato (dodici mesi) conseguito a seguito di selezione per

Avviso Pubblico per titoli ed esami presso l'Amministrazione Provinciale di Bari (Osservatorio Faunistico Provinciale) dal 01 ottobre 2004 al 31 luglio 2005 a tempo parziale (n.36 h mensili);

* incarico di Dirigente Veterinario con rapporto di lavoro subordinato (38 h settimanali) e determinato conseguito a seguito di selezione per Avviso Pubblico e successive proroghe, in area dell'Igiene degli Allevamenti e delle Produzioni Zootecniche della ex AUSL BA/4 dal 08/08/05 al 17/12/09;
* incarico di Dirigente Veterinario con rapporto di lavoro subordinato (38 h settimanali) e indeterminato conseguito a seguito di Concorso, in area dell'Igiene degli Allevamenti e delle Produzioni Zootecniche della ex AUSL BA/4 dal 18/12/09 alla data odierna;

COMPETENZE PROFESSIONALI ATTINENTI LA DISCIPLINA

* Tutela del benessere degli animali durante il trasporto;
* Tutela del benessere degli animali in allevamento;
* Formazione dei conducenti dei mezzi di trasporto di animali vivi;
* Formazione degli allevatori;
* Filiera dei Sottoprodotti di Origine Animale ai sensi del Regolamento CE n. 1069/2009;
* Igiene della produzione dei mangimi ai sensi del Regolamento CE n. 183/2005;
* Farmacovigilanza e Farmacosorveglianza;

PUBBLICAZIONI SCIENTIFICHE

* "*Aspetti clinici, anatomo-istopatologici e terapeutici nel corso di episodi di* impaction *in Struthio camelus*"pubblicato su "Large Animals Review" anno 3, numero 1, marzo 1997.
* *"Problemi veterinari connessi al recupero di avifauna protetta in Puglia nel triennio 1988-1990"* pubblicato sugli Atti del *I Seminario nazionale Centri Recupero Avifauna* dal titolo:, Vanzago (MI) il 10/11/Marzo 1991.
* *"Profilassi antipseudopestosa in Alectoris rufa allevata con metodo intensivo a scopo di ripopolamento"*, pubblicato sugli atti del "*XXVIII Convegno Internazionale della Società Italiana per il Progresso della Zootecnia"* tenutosi a Milano il 14/5/93
* *"Influenza dello stato sanitario della fauna selvatica sull'efficacia dei ripopolamenti"* pubblicato sugli atti del Convegno su" *Le Attività Zootecniche-Faunistiche per lo sviluppo delle aree interne*" Bitonto (BA) il 10/05/97.
* "*Comparison of the kinetic biotransformation of oxfendazole and fenbendazole in ostriches*" Atti del *7th International Congress of the European Association for Veterinary Pharmacology and Tossicology* Madrid il 6-10/07/97.
* *"Aspetti impiantistici ed igienico-sanitari della macellazione di Struthio camelus: primi risultati sperimentali e prospettive di sviluppo".* pubblicato sugli atti del convegno sul tema: *"Costruzioni ed impianti per la*

conservazione e trasformazione dei prodotti agricoli" svoltosi a Selva di Fasano (BR).

* *"La Sindrome da ostruzione del proventricolo" in Struthio camelus"* pubblicate sugli Atti del XXXIV Convegno di Patologia Aviare tenutosi a Forlì il 12-13 ottobre 1995.

* *"Osservazioni parassitologiche sull'infestazione da* Alphitobius diaperinus *(panzer) (coleottera:tenebrionidae) in alcuni allevamenti avicoli italiani"* pubblicate sugli Atti del XXXIV convegno di Patologia Aviare tenutosi a Forlì il 12-13 ottobre 1995

* *La tubercolosi negli allevamenti di* Phasianus colchicus*: aspetti sanitari e di profilassi.* Pubblicata sugli Atti del Convegno Nazionale su "*Problematiche veterinarie emergenti nelle aree protette*" Teramo.

* *"Biotrasformazione dell'Oxfendazolo in* Struthio camelus*: dati preliminari"* presentato al *XXXV convegno di Patologia Aviare* tenutosi a Forlì il 10-11 ottobre 1996.

* *"Ricerche microbiologiche in corso di prove di macellazione dello Struzzo (Struthio camelus). Proposta di un diagramma di flusso"* presentato al *XXXV convegno di Patologia Aviare* tenutosi a Forlì il 10-11 ottobre 1996.

* "*Lo struzzo malato molto esigente. Malattie infettive e sindromi patologiche nell'allevamento dello struzzo (Struthio camelus)*" pubblicato su "*Rivista di Avicoltura*" n.12/98.

* "*Tutela dell'avifauna in Puglia. Attività di ricerca svolta nel decennio 1988-1998. Nota I: contributo alla conservazione dell'avifauna selvatica."* Presentato al convegno organizzato dalla Provincia di Bologna dal titolo "delle specie neglette" tenutosi a Sasso Marconi (BO) il 25/09/1998.

* *"Diagnosi rapida di influenza aviare mediante real-time RT- PCR one step"* presentato al Convegno SIDILV tenutosi ad Abano Terme il 10-12 novembre 2004.

* *"Risarcimento danni alle produzioni agro-zootecncihe e tutela della fauna selvatica"* presentato al 66° Congresso Nazionale Unione Zoologica Italiana tenutosi a Roma il 19-22 settembre 2005.

* *"Tutela delle popolazioni di fauna selvatica nel territorio della Provincia di Bari"* presentato al 66° Congresso Nazionale Unione Zoologica Italiana tenutosi a Roma il 19-22 settembre 2005.

* *"Occurrrence of yeast in cloacae of migratory birds"* pubblicato su Mycopathologia (2006) 161: *229-234.*

* *"Esperienze sul benessere animale nei trasporti fra passato e presente. Un anno di attività presso il posto di controllo della ASL di Bari"* pubblicato su "Il Progresso Veterinario" (2007) 11: 496.

* *Statistics and welfare outcomes of livestock transported for slaughter in South of Italy.* , EAAP Annual Meeting 2017, Tallinn, Estonia.

* *Road transport of farm animals: statistics and welfare outcomes at a control post in Southern Italy.* In corso di pubblicazione

* *Predation on domestic livestock in the southern part of province of bari. Role of veterinary service of asl ba in the management of wolf (canis lupus) population.* Wolf and Nature 2017. Gravina in Puglia 30 novembre – 1 dicembre 2017.

.
*

PUBBLICAZIONI DI LIBRI

* Ha interamente curato l'edizione italiana del libro "*Le patologie dello struzzo e di altri Ratiti*" di F.W. Huchzermeyer, Papi Editore, 2000. pagg..462

TITOLI ACCADEMICI E DI STUDIO

SOGGIORNI DI STUDIO

* Ha frequentato per un periodo complessivo di tre anni l'Istituto di Patologia Aviare ed Anatomia Patologica della Facoltà di Medicina Veterinaria dell'Università degli Studi di Perugia dove ha conseguito il titolo di Dottore di ricerca in "*Patologia dei volatili, del coniglio e della selvaggina*".

ATTIVITÀ DIDATTICA

* E' stato nominato DOCENTE SUPPLENTE DI ZOOTECNIA presso l'Istituto Tecncico Agrario Statale di Alberobello (BA) per un totale di n.48 ore. Anno 1999
* Ha tenuto, come docente esterno, il corso post-qualifica del Biennio integrato "TECNICO ADDETTO AL CONTROLLO DELLA QUALITÀ DELL'ALIMENTAZIONE ALTERNATIVA"presso l'Istituto Professionale di Stato per i Servizi Sociali "I. Morra" di Matera, per un totale di n.25 ore di lezione.
* Ha tenuto, nell'ambito della Scuola di Specializzazione in "*Tecnologia e Patologia dei volatili del coniglio e della selvaggina*" della Facoltà di Medicina veterinaria dell'Università di Bari, un Seminario su "*L'ALLEVAMENTO DELLO STRUZZO*" per un totale di 30 ore. AA. 1997-1998.
* Ha ottenuto, nell'ambito del Corso integrativo di quello ufficiale della Facoltà di Medicina Veterinaria dell'Università di Teramo "Corso int.o 11.1 Parassitologia e Malattie parassitarie", un incarico di insegnamento dal titolo "PROBLEMATICHE VETERINARIE NELLA GESTIONE DELLA PICCOLA SELVAGGINA" per un totale di n.25 AA. 1998-99
* E' stato relatore del III Corso Annuale di Perfezionamento "LA PROFESSIONE DEL MEDICO VETERINARIO A SOSTEGNO DELLE ATTIVITÀ PRODUTTIVE", organizzato dall'Ordine dei Medici Veterinari della Provincia di Cosenza, per un totale di ore 6. AA. 2000-2001.
* E' stato relatore del "CORSO DI FORMAZIONE PER PERSONALE ADDETTO AI TRASPORTI ED ALLA CUSTODIA DI ANIMALI DA REDDITO NEI CENTRI DI RACCOLTA" tenutosi presso la Facoltà di Medicina Veterinaria a Valenzano (BA) il 15, 17, 22 e 24 Novembre 2007 per un totale di 8 ore

* E' stato relatore del "CORSO DI FORMAZIONE PER FORMATORI DEL PERSONALE ADDETTO AI TRASPORTI ED ALLA CUSTODIA DI ANIMALI DA REDDITO NEI CENTRI DI RACCOLTA" tenutosi presso la Facoltà di Medicina Veterinaria a Valenzano (BA) il 6, 7 e 8 Febbraio 2008 per un totale di 8 ore
* E' stato organizzatore e relatore del "CORSO DI FORMAZIONE PER FORMATORI DEL PERSONALE ADDETTO AI TRASPORTI ED ALLA CUSTODIA DI ANIMALI DA REDDITO NEI CENTRI DI RACCOLTA" tenutosi presso la sede dei Servizi Veterinari della ex AUSL BA/4 il 6, 7 ottobre 2011 per un totale di 12 ore
* Gli è stato affidato l'incarico di insegnamento di **Clinica dei volatili d'affezione** per l'anno secondo presso la Scuola di Specializzazione in Tecnologia e Patologia delle Specie Avicole, del Coniglio e della Selvaggina dell'Università degli Studi di Bari "Aldo Moro" per l'A.A. 2014/2015.

PARTECIPAZIONE A CONGRESSI IN QUALITÀ DI RELATORE

* 1° SEMINARIO NAZIONALE CENTRI RECUPERO AVIFAUNA, tenutosi in Vanzago (MI) il, presentando il seguente lavoro pubblicato sugli Atti del Seminario: "*Problemi veterinari connessi al recupero di rapaci ed altra avifauna protetta in Puglia nel triennio 1988-1990*". 10/03/1991
* Ha relazionato al Meeting "CNR: ALLEVAMENTO PICCOLE SPECIE" tenutosi a Bari sul tema "*Profilassi immunitaria negli allevamenti intensivi di avifauna selvatica*" 17-18/2/93
* E' intervenuto al " XXVIII CONVEGNO INTERNAZIONALE DELLA SOCIETÀ ITALIANA PER IL PROGRESSO DELLA ZOOTECNIA" tenutosi a Milano il presentando il poster dal titolo "*Profilassi antipseudopestosa in* Alectoris rufa", pubblicato sugli atti del convegno 14/5/93
* Ha partecipato, come relatore al meeting "GRUPPO CNR: ALLEVAMENTO PICCOLE SPECIE" tenutosi a Padova il, sul tema "*Efficacia di alcuni ceppi vaccinali antipseudopestosi*". 21 e 22 marzo 1994
* Ha partecipato al Seminario della Seconda e Sesta Sezione Tecnica dell'AIA sul tema: "COSTRUZIONI ED IMPIANTI PER LA CONSERVAZIONE E TRASFORMAZIONE DEI PRODOTTI ALIMENTARI" svoltosi a Selva di Fasano (BR) presentando una comunicazione dal titolo: "*Aspetti impiantistici ed igienico-sanitari della macellazione dello struzzo (Struthio camelus): primi risultati sperimentali e prospettive di sviluppo".* Pubblicata sugli atti del convegno 23/9/95
* Ha partecipato al XXXIV CONVEGNO DI PATOLOGIA AVIARE tenutosi a Forlì presentando n.2 comunicazioni pubblicate sugli Atti del Convegno dal titolo: 1) *La "Sindrome da ostruzione del proventricolo" nello struzzo* (Struthio camelus). 2) *Osservazioni parassitologiche sull'infestazione da* Alphitobius diaperinus (Panzer) (Coleottera:Tenebrionidae) *in alcuni allevamenti avicoli italianii.*. 12-13 ottobre 1995
* Ha partecipato al Convegno Nazionale su "PROBLEMATICHE VETERINARIE

EMERGENTI NELLE AREE PROTETTE" tenutosi a Teramo presentando una lavoro dal titolo: *La tubercolosi negli allevamenti di* Phasianus colchicus*: aspetti sanitari e di profilassi.* Pubblicata sugli Atti del convegno 20/10/95

* Ha partecipato al XXXV CONVEGNO DI PATOLOGIA AVIARE tenutosi a Forlì il presentando n.2 comunicazioni dal titolo: 1) *Biotrasformazione dell'Oxfendazolo nello Struzzo (*Struthio camelus*): dati preliminari.* 2) *Ricerche microbiologiche in corso di prove di macellazione dello Struzzo (*Struthio camelus*). Proposta di un diagramma di flusso* 10-11 ottobre 1996
* Ha partecipato al Convegno "Lo struzzo: allevamento, patologie, macellazione" organizzato dall'Istituto Zooprofilattico Sperimentale dell'Abruzzo e del Molise il 14/12/96.
* Ha presentato al Convegno su" Le Attività Zootecniche-Faunistiche per lo sviluppo delle aree interne" tenutosi presso la Sala Consiliare di Bitonto (BA) il lavoro dal titolo "*Influenza dello stato sanitario della fauna selvatica sull'efficacia dei ripopolamentI*" pubblicato sugli atti del Convegno 10/05/97
* Ha partecipato, in qualità di relatore, al Convegno "*VETERINARIA 2000: NEL SEGNO DELLO STRUZZO*" organizzato dall'Ordine dei Medici Veterinari della Provincia di Bari 8 luglio 2000
* Ha partecipato, in qualità di relatore al III Meeting Panzoo organizzato dalla Casa Editrice Papi Editore nell'ambito della 40° Fiera Avicola Internazionale di Forlì. 07/10/01
* Ha partecipato come relatore al convegno "Provincia di Bari. La funzione del Centro Pubblico di Produzione di Fauna selvatica" tenutosi a Bari il 19/06/2001

PARTECIPAZIONE A CONGRESSI

* Ha partecipato al XXXII CONVEGNO DI PATOLOGIA AVIARE tenutosi a Forlì il 7-8/10/93
* Ha partecipato al XXXIII CONVEGNO DI PATOLOGIA AVIARE tenutosi a Forlì il 6-7/101/94.
* Ha partecipato alla IX giornata "LA PRODUZIONE DEL CONIGLIO: TECNICHE CONVENZIONALIE METODI ALTERNATIVI" tenutosi a Bella (PZ). 28/10/94
* Ha partecipato al Convegno "ENTEROPATIE CUNICOLE" tenutosi a Forlì. 11/10/96
* Ha partecipato al Convegno "Lo struzzo: allevamento, patologie, macellazione" organizzato dall'Istituto Zooprofilattico Sperimentale dell'Abruzzo e del Molise il 12/12/97.
* Ha partecipato all'Incontro aggiornamento "BUONE PRATICHE DI CAMPIONAMENTO E LINEE GUIDA PER L'ANALISI DEI PRODOTTI ALIMENTARI SOGGETTI AD AUTOCONTROLLO" tenutosi a Valenzano (BA). 17/04/97
* Ha partecipato al Seminario "ASPETTI TECNICI E LEGISLATIVI RELATIVI ALL'ALIMENTAZIONE DEGLI ANIMALI"
* Ha partecipato al convegno su "GIORNATE INTERNAZIONALI DI CACCIA –

LINEE GUIDA AL CORRETTO SFRUTTAMENTO DELLE RISORSE NATURALI: GESTIONE FAUNISTICHE IN ALCUNE REALTÀ EUROPEE." , tenutosi a Polla (SA). 2-3/07/99

* Ha partecipato al Seminario Internazionale "GESTIONE INTEGRATA DEL TERRITORIO AD USO FAUNISTICO-VENATORIO IN EUROPA, IN FRANCIA, ED IN ITALIA" in Bari. 20 /11/00
* Ha partecipato alla Conferenza-Dibattito Regionale d'Informazione ed Aggiornamento sul Tema: "MUCCA PAZZA: ATTUALITÀ E PROSPETTIVE"- tenutosi a Marina di Palese (BA). 22 marzo 2001
* Ha partecipato alla Tavola rotonda " Il futuro del lupo nella regione dei parchi" organizzato dal WWF il 9 novembre 2002 a Teramo
* .Ha partecipato al Convegno "Lo struzzo: allevamento, patologie, macellazione" organizzato dall'Istituto Zooprofilattico Sperimentale dell'Abruzzo e del Molise il 14/12/96.
* Ha partecipato al XXXVIII Convegno dell'Associazione Italiana di Avicoltura Scientifica sul tema "L'allevamento dello struzzo" tenutosi a Forlì l 04/11/1999.
* Ha partecipato al XXXVII Convegno dell'Associazione Italiana di Avicoltura scientifica sul tema "Allevamento dell'Avifauna" Forlì il 5/11/98.
* Ha partecipato al Convegno "Le tartarughe marine dl veterinario" tenutosi a Valenzano (BA) il 25/10/03;
* Ha partecipato al Convegno "La strada insieme. L'uomo e gli animali: un'alleanza vincente dalla convivenza alla pet therapy" tenutosi a Bari il 21 aprile 2005;
* Ha partecipato all'evento formativo su " Economia e Benessere nell'allevamento in Ambiente Mediterraneo" tenutosi a Valenzano (BA) il 1 settembre 2005;
* Ha partecipato al XIII Congresso Internazionale FE.Me.S.P.Rum. tenutosi a Valenzano dall'1/09/05 al 03/09/05;
* Ha partecipato al Corso su "*Influenza Aviaria e Piano Pandemico Regionale*" tenutosi a Bari il 18 aprile 2007;
* Ha partecipato all'evento formativo su "*Zoo and conservation medicine*" tenutosi a Valenzano il 20-21 aprile 2007;
* Ha partecipato al convegno "*Attualità sugli agenti batterici responsabili di patologie del tratto gastroenterico nelle galline ovaiole*" tenutosi a Valenzano (BA) il 23 maggio 2007;
* Ha partecipato al convegno "*Nuovi scenari sulle patologie alimentari*" tenutori a Giovinazzo (BA) il 19 dicenmbre 2009;
* Ha partecipato al Seminario "*Antimicrobial peptides in fish and shellfish and Pathophysiology of stress in fish*" tenutosi ad Udine il 24 ottobre 2009
* Ha partecipato al Convegno "*Per il benessere degli animali. Formazione,*

comunicazione ed etica nella professione veterinaria", svoltosi a Verona il 27 maggio 2011;

* Ha partecipato al convegno " *Educazione sanitaria per la Prevenzione e il trattamento di nuovi e vecchi infestanti urbani d'interesse igienico-sanitario*", tenutosi a Giovinazzo (BA) il 09/12/2010;
* Ha frequentato la "*First international conference on animal welfare education*" tenutasi il 1-2 ottobre 2010 a Bruxelles
* Ha frequentato la conferenza "*Responsible dog ownership*" tenutasi il 4-5 ottobre a Bruxelles
* Ha partecipato al Convegno "*Produzioni alimentari del Mediterraneo: sistemi di qualificazione, controllo e valorizzazione*". Tenutosi a Bari il 19/03/2014;

CORSI

* Ha frequentato, con esito positivo, il corso di Dottorato di ricerca in "PATOLOGIA DEI VOLATILI, DEL CONIGLIO E DELLA SELVAGGINA" presso l'Istituto di Patologia Aviare ed Anatomia Patologica dell'Università di Perugina e l'Istituto di patologia Aviare dell'Università di Bari. Triennio 1991-1994.
* Ha frequentato il corso di Post-Dottorato di ricerca in "PATOLOGIA DEI VOLATILI, DEL CONIGLIO E DELLA SELVAGGINA" presso l'Istituto di patologia Aviare dell'Università di Bari. Biennio 1996-1997.
* PRIMO CORSO GESTIONE SANITARIA DELLA FAUNA SELVATICA IN AREE AD ELEVATA VOCAZIONE FAUNISTICA" tenutosi presso *l'Istituto Nazionale per la Fauna Selvatica* (INFS) in Ozzano dell'Emilia (BO). 1993
* "POULTRY DISEASES COURSE 1994" organizzato dal "*Royal Veterinary College*" presso l'*Institute for Animal Health* in Compton (LONDRA). 1994
* HA frequentato il Corso di Perfezionamento in "*La Protezione ed il Benessere degli Animali: Fisiologia, Etologia e Legislazione*" conseguito presso l'Università degli Studi di Bari il 09/11/06.
* Ha partecipato al Corso per formatori sul "*Benessere degli animali durante i trasporti*" tenutosi da 7 al 9/05/07 presso il Centro Pastorale Paolo VI di Brescia, della durata di ore 20.
* Ha partecipato al Corso – Seminario su "*Progetto di un sistema innovativo per l'identificazione e la registrazione degli animali*" tenutosi a Palermo il 14 e 15 Dicembre 2005
* Ha partecipato al Corso "*Sistemi di identificazione elettronica degli animali*" tenutosi a Bari dal 28 settembre al 13 dicembre 2006;
* Ha partecipato al Corso di Formazione "Le Aziende sanitarie e la comunicazione a favore del cittadino-utente" tenutosi a Giovinazzo (BA) il 21-22-23 Giugno 2007;
* Ha partecipato in qualità di discente al Corso di Formazione sul "*Benessere degli animali da reddito in allevamento (D.L. n.146/2001)*" tenutosi a Roma il 25 – 26 e 27 giugno 2008 della durata di ore 21;
* Ha partecipato al Corso di formazione "*La gestione di una emergenza*

epidemica di influenza aviare" tenutosi a Bari dal 4 febbraio al 28 luglio 2008;

* Ha partecipato al "*Corso di inglese per le professioni sanitarie*" tenutosi a Triggiano (BA) dal 11 settembre al 4 Dicembre 2009
* Ha partecipato al corso "*Aggiornamento sulle modalità di organizzazione e funzionamento delle Autorità competenti ai sensi del Regolamento 882/2004 sui controlli ufficiali*" tenutosi a Bari dal 2 al 3 Novembre 2010;
* Ha partecipato al Corso "*L'adattamento degli animali da reddito agli ambienti di allevamento*" tenutosi a Roma il 3 e 4 dicembre 2009;
* Ha partecipato al Corso "*Ordinanza Ministeriale 3 marzo 2009: il patentino*." Tenutosi a Bari il 15 aprile 2010;
* Ha partecipato al Corso *La sicurezza sul lavoro per i veterinari: la valutazione e gestione del rischio.* Lecce 24 ottobre – 22 novembre 2011
* Ha partecipato al corso *Sicurezza dei SOA – Sottoprodotti di Origine Animale: scenari e prospettive. Applicazione dei Reg. CE 1069/2009 e Reg.UE 142/2011: linee guida applicative* Foggia 16-17 giugno 2011
* Ha partecipato al corso *Sicurezza dei SOA – Sottoprodotti di Origine Animale: scenari e prospettive. Applicazione dei Reg. CE 1069/2009 e Reg.UE 142/2011: linee guida applicative* Pescara 15-16 giugno 2012
* Ha partecipato al corso *Sicurezza dei SOA – Sottoprodotti di Origine Animale: scenari e prospettive. Applicazione dei Reg. CE 1069/2009 e Reg.UE 142/2011: linee guida applicative* Massafra (TA) 10-11 giugno 2013
* Ha partecipato al *Corso di formazione Corso per Auditor/Responsabili di gruppo di Audi* Bari 10-11 aprile 2014;
* **Ha partecipato al corso BTSF "*Animal welfare during transport and related operations*" tenutosi a Giulianova TE dal 26 al 30 gennaio 2009**
* **Ha partecipato al corso BTSF "*EU legislation on feed*" tenutosi a Tallin (Estonia) dal 17 al 21 giugno 2013**
* **Ha partecipato al corso BTSF "*Movement of dogs and cats*" tenutosi a Terespol (Poland) dal 03 al 05 giugno 2014**
* **Ha partecipato al corso BTSF "*Animal By-Product*" tenutosi ad Anversa (Belgio) dal 27 al 31 ottobre 2014**
* **Ha partecipato al corso BTSF "*Animal Welfare during transport*" tenutosi a Trouville sur mer (France) dal 25 al 29 maggio 2015**
* **Ha partecipato al corso BTSF on "*Official supervision as regards semen, ova and embryos*" 23rd - 27th november 2015, Venice - Italy**
* **Ha partecipato al corso BTSF on "*EU hygiene rules and HACCP auditing (advanced level)*" 10-13 May 2016 Amsterdam, The Netherlands**
* **Ha partecipato al corso BTSF on *Prevention, Control and Eradication of Transmissible Spongiform Encephalopathies* Ljubljana - October 2016**

TESI DISCUSSE

Tesi di LAUREA sperimentale dal titolo "SINDROME DA MALASSORBIMENTO NEL BROILER. OSSERVAZIONI IN CAMPO E RICERCHE SU ALCUNI EPISODI NELL'ITALIA MERIDIONALE".

Tesi di SPECIALIZZAZIONE sperimentale dal titolo "ASPETTI IGIENICO-SANITARI DELLA MACELLAZIONE DELLO STRUZZO. DATI PRELIMINARI"

Tesi di DOTTORATO di ricerca sperimentale dal titolo "LA PSEUDOPESTE AVIARE NELL'AVIFAUNA SELVATICA ALLEVATA A SCOPO DI RIPOPOLAMENTO. ASPETTI DI PROFILASSI INDIRETTA CON VACCINI INATTIVATI E CON VIRUS VIVI ATTENUATI."

Tesi Di Perfezionamento dal titolo *"IL WELFARE NELL'ALLEVAMENTO DELLO STRUZZO"*

Casamassima, 06/11/2017

Dr. Daniele Tullio

CURRICULUM VITAE ET STUDIORUM DOTT. VINCENZO BUONO

INFORMAZIONI PERSONALI

- Nome: Vincenzo Buono
- Residenza e domicilio: Via Pier Delfino Pesce 9 – 70126 Bari (Ba)
- E-mail: vincenzobuono4@gmail.com
- Nazionalità: Italiana
- Data di nascita: 25 Marzo 1975

ESPERIENZA PROFESSIONALE

- ✓ Novembre 2014 – Ottobre 2015: AMIU Puglia Spa (Azienda Municipalizzata Igiene Urbana) – **Consulente scientifico**
- ✓ Novembre 2004 – Luglio 2011: AMIU Bari Spa (Azienda Municipalizzata Igiene Urbana) - **Consigliere di Amministrazione**
- ✓ Marzo 2003 – in corso: Centro Medico Veterinario BMVet – Attività libero professionale di **Medico Veterinario** con particolare interesse nei settori della Anestesiologia e della Medicina Interna
- ✓ Anno Accademico 2003/2004, A.A. 2005/2006, A.A. 2007/2008: Università degli Studi di Bari – **Docente** nell'attività didattica integrativa dell'insegnamento di "Malattie Parassitarie degli Animali domestici" e del Modulo professionalizzante in "Fondamenti di Ricerca" nell'ambito del corso di Laurea in "Medicina Veterinaria" della Facoltà di Medicina Veterinaria dell'Università degli Studi di Bari; attività di tutorato degli studenti, esercitazioni teorico-pratiche di laboratorio e di campo, cura di alcune tesi di Laurea
- ✓ Anno Accademico 2003/2004, A.A. 2005/2006, A.A. 2007/2008: Università degli Studi di Bari – **Docente** nell'attività didattica integrativa dell'insegnamento di "Biotecnologie microbiologiche e virologiche e Parassitologia veterinaria" nell'ambito del corso di Laurea in "Biotecnologie Sanitarie e Farmaceutiche" della Facoltà di Scienze Biotecnologiche dell'Università degli Studi di Bari
- ✓ Dicembre 2003 – Maggio 2004: Università degli Studi di Bari - **Contrattista** presso la Sezione di Malattie Parassitarie degli Animali Domestici nell'ambito dei progetti:

"Identificazione dell'ospite intermedio di *Thelazia callipaeda* (Spirurida, Thelaziidae)" e "Caratterizzazione molecolare del gene della chitina sintetasi (CHS-2)"

- ✓ Gennaio 2004 : iscrizione all'Ordine dei Medici Veterinari della Provincia di Bari
- ✓ Gennaio 2004 – Marzo 2006: Università degli Studi di Bari - **Dottorando di Ricerca** in "Patologia e Sanità Animale"- XIX Ciclo
- ✓ Luglio 2006 – Agosto 2006: Centro Depurazione e Centro Spedizione Mitili "Eredi Capriati snc" Bari – **Direttore Sanitario**
- ✓ Ottobre 2001 - Novembre 2001: Università degli Studi di Bari - Collaborazione coordinata e continuata presso il Dipartimento di Sanità e Benessere Animale della Facoltà di Medicina Veterinaria di Bari (Addetto alla raccolta ed alla identificazione di Zecche Ixodidae)
- ✓ Anno Accademico 2000/2001: Università degli Studi di Bari - Attività a tempo parziale presso l'Università degli Studi di Bari (Dipartimento di Sanità e Benessere Animale – Laboratorio di Entomologia ed Aracnologia)
- ✓ Anno Accademico 1999/2000: Università degli Studi di Bari - Attività a tempo parziale presso l'Università degli Studi di Bari (Dipartimento di Sanità e Benessere Animale – Laboratorio di Entomologia ed Aracnologia)
- ✓ Anno Accademico 1997/1998: Università degli Studi di Bari - Attività a tempo parziale presso l'Università degli Studi di Bari (Area Segreterie Studenti)

ISTRUZIONE E FORMAZIONE

- ✓ Ottobre 2009: Università degli Studi di Bari - **Diploma di Specializzazione** in "Malattie infettive, profilassi e polizia veterinaria" con la votazione di 50/50
- ✓ Anno Accademico 2004 - 2006: Università degli Studi di Bari - **Dottorando di Ricerca** in "Patologia e Sanità Animale" presso il Dipartimento di Sanità e Benessere Animale della Facoltà di Medicina Veterinaria di Bari – aree di lavoro: Entomologia ed Ixodologia, malattie trasmesse da vettori, contenimento degli infestanti in ambito urbano (Culicidi, *Aedes albopictus*, …)
- ✓ Anno Accademico 2004 - 2006: Università degli Studi di Bari - **Tutor Laureato** presso la Facoltà di Medicina Veterinaria di Bari nell'A.A. 2004/2005
- ✓ Anno Accademico 2003 - 2004: Università degli Studi di Bari - **Tutor Laureato** presso la Facoltà di Medicina Veterinaria di Bari nell'A.A. 2003/2004 nell'ambito del

Progetto Mentore (Programma Operativo Nazionale Ricerca Scientifica, Sviluppo Tecnologico, Alta Formazione – 2000/2006)

- ✓ 03/03/2003: Università degli Studi di Bari - **Laurea con lode in Medicina Veterinaria** discutendo una Tesi sperimentale in Malattie Parassitarie degli Animali Domestici dal titolo "Studio sulla Ixodidofauna dei bovini in Puglia, Basilicata e Campania"
- ✓ Anno Scolastico 1993/1994: **Diploma di Maturità Scientifica** conseguito con la votazione di 45/60 presso il Liceo Scientifico Statale "G. Salvemini" di Bari

PUBBLICAZIONI SCIENTIFICHE

Pubblicazioni su riviste internazionali con referees

1. Cringoli G., Otranto D., Testini G., Buono V., Di Giulio G., Traversa D., Lia R., Rinaldi L., Veneziano V., Puccini V.: Epidemiology of bovine tick-borne diseases in Southern Italy. Veterinary Research: 33 (2002), pp. 421-426.
2. Rinaldi L., Otranto D., Veneziano V., Milillo P., Buono V., Iori A., Di Giulio G., Cringoli G.: Cross sectional survey of ticks (Acari, Ixodidae) in sheep from an area of the Southern Italy Apennines. Experimental and Applied Acarology: 33 (1-2), pp. 145-151 (2004).
3. Otranto D., Lia R., Buono V., Traversa D., Giangaspero A.: Biology of *Thelazia callipaeda* (Spirurida, Thelaziidae) eyeworms in naturally infected definitive hosts. Parasitology (2004), 129, pp. 627-633.

Relazioni presentate a Congressi Nazionali e Giornate di Studio

1. Puccini V., Otranto D., Buono V., Milillo P., Traversa D., Veneziano V., Rinaldi L., Lia R., Di Giulio G., Cringoli G.: Aggiornamento sulla ixodidofauna degli ovini in Campania, Puglia e Basilicata. Atti XIV Congresso Nazionale Società Italiana Patologia e Allevamento degli ovi-caprini, Vol. I (2000), pp. 31-32.
2. Lia R., Zizzo N., Buono V., Otranto D.: Le principali parassitosi riscontrate in tartarughe marine spiaggiate lungo le coste pugliesi. Atti del Seminario "Le tartarughe marine…dal veterinario", Facoltà di Medicina Veterinaria di Bari, 24-25 Ottobre 2003, pp. 29-34.

3. Lia R., Buono V., Traversa D., Otranto D.: Biology of *Thelazia callipaeda* (Spirurida, Thelaziidae) eyeworms in naturally infected definitive hosts. Parassitologia 46 (Suppl. 1), 2004, pag. 136.
4. Buono V.: "Controllo e gestione della zanzara tigre nella città di Bari". Atti della Giornata di studio "Cambiamenti climatici e malattie trasmesse da artropodi nell'area del Mediterraneo: attualità e controllo". Bari, 14 Marzo 2008.
5. Buono V.: "Controllo e gestione di alcuni infestanti nella città di Bari". Facoltà di Agraria Bari, 4 Febbraio 2009

ATTIVITA' DIDATTICA PRESSO STRUTTURE NON UNIVERSITARIE

Numerose relazioni svolte come Docente in manifestazioni a carattere divulgativo e formativo inerenti la sanità animale, le malattie trasmesse da vettori e la lotta ed il contenimento degli infestanti.

Nel corso dell'attività professionale partecipazione a più di duecento eventi formativi, convegni o corsi con accreditamento ECM.

Responsabile scientifico di diversi eventi con accreditamento ECM.

Affiliazioni a società scientifiche e culturali:

- ✓ Socio della SIDI (Società italiana di Ippologia) nell'anno 1999
- ✓ Socio della SCIVAC (Società Culturale Italiana Veterinari Animali da Compagnia) negli anni 2003-2018
- ✓ Socio nel 2007 della SIARMUV (Società Italiana di Anestesia, Rianimazione, Medicina d'Urgenza Veterinaria)
- ✓ Socio nel 2017 e 2018 della SIONCOV (Società Italiana di Oncologia Veterinaria)
- ✓ Socio nel 2007 del Circolo Veterinario Pugliese
- ✓ Socio di Isvra (Interest Society Veterinary Regional Anhaestesia) dal 2009 al 2016

CAPACITA' E COMPETENZE PROFESSIONALI

Madrelingua: Italiano

- ✓ Ottima conoscenza della lingua inglese scritta e parlata
- ✓ Ottima conoscenza dell'utilizzo del computer e del sistema operativo Windows

ULTERIORI INFORMAZIONI

- **Aprile 2015 – in corso: Componente Comitato Centrale** Federazione Nazionale Ordini Veterinari italiani
- **Novembre 2011- in corso: Presidente dell'Ordine** dei Medici Veterinari della Provincia di Bari
- **2008-2013:** Vice Presidente della Delegazione Regionale SCIVAC Puglia (Società Culturale Italiana Veterinari animali da Compagnia)
- **Luglio 2017 –** in corso: Componente della Commissione Randagismo della Regione Puglia

Autorizzo il trattamento dei miei dati personali ai sensi del decreto Legislativo 30 Giugno 2003, n° 196 "Codice in materia di protezione dei dati personali"

Noicattaro, 26 Gennaio 2018

Il sottoscritto consapevole delle conseguenze derivanti da dichiarazioni mendaci ai sensi dell'art. 76 del Decreto del Presidente della Repubblica 28 Dicembre 2000, n° 445 per le ipotesi di falsità in atti e dichiarazioni mendaci ivi indicate, conferma che quanto sopra affermato e descritto corrisponde al vero.

Noicattaro, 26 Gennaio 2018

DOTT. ADALBERTO PEPE

Si laurea nell'Aprile del 2010, alla facoltà di Medicina Veterinaria di Bari fin da subito si interessa alla clinica dei piccoli animali in particolare approfondendo la Medicina d'Urgenza e la Chirurgia. Dal 2011 al 2013 presso la Clinica Veterinaria Lago Maggiore (NO) svolge un intership di Chirurgia dei tessuti molli, Chirurgia Laparoscopica e Traumatologica sotto la supervisione del tutor dott. Luca Formaggini. Nel 2013 svolge anche un periodo da visitor presso il Centro Chirurgico Veterinario Bolognese approfondendo soprattutto l'Ortopedia e Traumatologia sotto supervisione del tutor Dott. Gianluca Magni. Nel 2016 svolge un percorso formativo di Ortopedia presso la Clinica Veterinaria S. Silvestro (AR) con tutor il Dott. Francesco Gallorini. Ha partecipato e partecipa a diversi corsi e congressi nazionali ed internazionali. Referente FSA per la displasia di anca e gomiti e per la lussazione rotulea, e' iscritto all'ESVPS (European School of Veterinary Postgraduate Studies) per il conseguimento del GPCert(SAS) – Good Practice Certificate for Small Animal Surgery. Socio SCIVAC (Società Culturale Italiana Veterinari per Animali da Compagnia) dal 2013, AOVI (Associazione Ortopedica Veterinari Italiani) dal 2015, e SICEV (Società Italiana di Chirurgia Endoscopica Veterinaria) dal 2016.

DARIA CARNICELLA

La Dr.ssa DARIA CARNICELLA si laurea in Medicina Veterinaria presso l'Università degli Studi di Bari nel 2002, dopo l'abilitazione professionale nel 2006 consegue il titolo di DOTTORE DI RICERCA. Nel Dicembre 2010 consegue il titolo di SPECIALISTA in Ispezione degli alimenti di origine animale. Dal 2007 al 2009 DOCENTE A CONTRATTO presso il Corso di Laurea in "Scienze dell'allevamento, igiene e benessere del cane e del gatto" dell'Università degli Studi di Bari (sede di Bari).
Nel 2004/2005 frequenta il primo corso interdisciplinare di FISIOTERAPIA UMANA E VETERINARIA presso il Centro di Addestramento e Allevamento della Guardia di Finanza di Castiglione del Lago (Pg). Partecipa a numerosi corsi di aggiornamento nelle discipline affini (ortopedia e neurologia). Dal 2005 inizia un internship presso la Clinica Veterinaria Laterza di Napoli occupandosi del settore riabilitativo.
Nel 2007 fonda a Bari FISIOVET il primo Centro di Fisioterapia Veterinaria del sud Italia. Collabora come referente esterno per le principali strutture veterinarie di zona

C.da Scizzo – Il Poggetto, 8

Tel.: 080/5431139 - 338/3979802
E-mail: raffaelevet@yahoo.it –
raffaele.buono@pec.ba.fnovi.it

Raffaele Buono

Informazioni personali

Stato civile: coniugato con prole.

Nazionalità: italiana.

- Data di nascita: 12/06/1973.
- Luogo di nascita: Bari.
- Residenza: C.da Scizzo – Il Poggetto, 8 – Noicattaro (Ba).
- Iscritto all'Ordine dei Medici Veterinari della Provincia di Bari al n. 543 ed all'Albo dei Fecondatori della Regione Puglia con codice BA 0543 F.
- Patente di guida cat. A e B.

Esperienza professionale

Dal 1995 al 2002 ha avuto un contratto di collaborazione coordinata e continuativa presso l'Ufficio Zonale C.O.N.I. di Bari.

Dal 24/07/2000 al 17/08/2000 ha ricoperto un incarico con qualifica A/1 presso l'Ufficio Zonale C.O.N.I. di Bari.

Nell'anno accademico 1999/2000 è risultato vincitore di borsa di studio EDISU per un contratto di collaborazione part-time di 150 h con l'Università degli Studi di Bari, svolto presso il Dipartimento di Produzioni Animali – settore di Clinica e Chirurgia Ostetrica Veterinaria della Facoltà di Medicina Veterinaria di Bari.

Da gennaio 2003 a dicembre 2004 è veterinario responsabile presso il Centro di Fecondazione artificiale equina – Stazione di monta "Azienda Agricola Masseria S. Vincenzo" sita in Monopoli (Ba).

Da maggio 2003 è veterinario coadiutore incaricato U.N.I.R.E. (oggi M.I.P.A.A.F.) per il servizio antidoping negli ippodromi di trotto e galoppo, circuito sella ed anagrafe equina.

Vincitore nell'anno 2004 di assegno di ricerca "Cisti follicolari della bovina: nuovi approcci clinici e terapeutici" presso il Dipartimento di Produzioni Animali – settore di Clinica e Chirurgia Ostetrica Veterinaria della Facoltà di Medicina Veterinaria di Bari.

Da gennaio 2005 a dicembre 2010 è veterinario responsabile presso il Centro di Fecondazione artificiale equina – Stazione di monta "Marchione di Puglia" sita in Conversano (Ba).

Dall'anno 2007 al 2013 è stato veterinario incaricato per lo svolgimento dell'anagrafe equina per conto dell'APA per la provincia di Bari.

Dal 01 novembre 2011 è Veterinario Specialista Ambulatoriale Interno presso il SIAV A del Dipartimento di Prevenzione della ASL Bari, incaricato come Specialista in materia di equidi.

Istruzione

Diploma di maturità scientifica conseguito presso il Liceo scientifico Statale "G. Salvemini" di Bari.

Laurea in Medicina Veterinaria conseguita l'8 aprile 2002 presso l'Università degli Studi di Bari con la votazione di 104/110 discutendo la tesi sperimentale in Patologia della Riproduzione e Fecondazione artificiale degli animali domestici dal titolo "Esperienze di inseminazione artificiale con seme congelato nella specie equina".

Abilitazione all'esercizio della professione di Medico Veterinario conseguita in data 26/11/2002 presso l'Università degli Studi di Bari.

Specializzazione in "Fisiopatologia della riproduzione degli animali domestici" conseguita il 25 ottobre 2006 presso l'Università degli Studi di Bari con la votazione di 50/50 discutendo la tesi sperimentale in Patologia della Riproduzione e Fecondazione artificiale degli animali domestici dal titolo "Inseminazione artificiale nella specie equina mediante utilizzo di seme refrigerato a domicilio".

Partecipazione a Corsi, Congressi e Seminari come relatore:

Seminario teorico "Il cavallo atleta – II edizione", Bari, 1-2 dicembre 2015.

Seminario teorico "Il cavallo atleta", Valenzano (Ba), 10-11 marzo 2015.

Pubblicazioni

Buono R., "Esperienze di inseminazione artificiale con seme congelato nella specie equina", ed. Il Quadrifoglio, Bari, 2002.

Carbonara D., Buono R., Nicassio M., Lacalandra G. M., "Impiego del seme congelato in un centro di fecondazione equina. Risultati in un periodo di 4 anni (1998-2001), Ippologia, 3: 31-34, 2003.

Nicassio M., Carbonara D., Buono R., Aiudi G., Caira M., Lacalandra G. M., "Management della gravidanza gemellare nella cavalla: esperienza in un centro di riproduzione equina", Atti II Congresso Nazionale S.I.R.A., 152-155, Torino, 2004.

Desantis S., Valentini L., Ventriglia G., Zubani D., Buono R., Nicassio M., Zarrilli A., De Metrio G., "Glycoconjugate expression on the plasma membrane of horse-ejaculated spermatozoa as revealed by lectin histochemistry", Reproduction in domestic animals, 4: 267, 2004.

Nicassio M., Aiudi G., Carbonara D., Buono R., Lacalandra G. M., "Impiego del seme refrigerato nella cavalla. Cinque anni di attività (2000-04), Atti VII Convegno "Nuove acquisizioni in materia di Ippologia", 218-224, Lodi, 2005.

Elia G., Lanave G., Lorusso E., Parisi A., Trotta A., Buono R., Martella V., Decaro N., Buonavoglia C., "Equine hepacivirus persistent infection in a horse with chronic wasting", Transboundary and Emerging Diseases, 1-5, 29/03/2017.

Cirone F., Cirone S., Trerotoli P., Buono R., Ciappetta G., Di Summa A., Gaggiano G., Pratelli A., "Cross sectional study for pestivirus infection in goats in southern Italy", Small Ruminant Research 166 (2018) 12–16.

Capacità e

Ottima conoscenza dell'uso del computer, specificatamente del sistema

competenze tecniche	operativo Windows con Office (Word, Excel, Access, Publisher) ed Internet Explorer.
Lingue straniere	Inglese con ottima conoscenza dello scritto e del parlato.
Servizio militare	Servizio civile assolto presso il Ministero della Giustizia - Dipartimento di Giustizia Minorile – Tribunale per i Minorenni di Bari.

Noicattaro, 31/07/2018

In fede
Raffaele Buono

FORMATO EUROPEO PER IL CURRICULUM VITAE

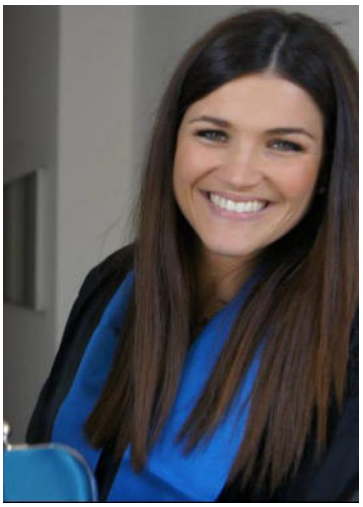

INFORMAZIONI PERSONALI

Nome	**FICCO GIGLIOLA VITTORIA**
Indirizzo	**VIA PIZZOLI 8, BARI 70023 (BA)**
Telefono	**3209785725**
E-mail	**gigliolaficco@gmail.com**
Nazionalità	Italiana
Data di nascita	18/01/1985

ESPERIENZA LAVORATIVA

• Date (da – a) Settembre 2013 - Oggi

• Nome e tipo di istituto di istruzione o formazione **SICILIANI S.p.A. INDUSTRIA LAVORAZIONE CARNE**

• Principali materie / abilità professionali oggetto dello studio

Responsabile Gestione Qualità, **Sicurezza Alimentare**, gestione e controllo delle non conformità, azioni correttive e preventive. Organizzazione di **AUDIT AMBIENTALI E DI QUALITA' (UNI EN ISO 9001,14001, 2005 SPECIFICA DI PRODOTTO, DI CERTIFICAZIONE EXPORT GIAPPONE, RUSSIA, AMERICA, DOP, IGP, BIO)** AUDIT di prima ,seconda e terza parte. **Procedura controllo fornitori : controllo conformità prodotti forniti ed audit di qualifica fornitori materie prime e confezionamento. HACCP**,gestione e controllo CCP, rintracciabilità prodotti mediante software aziendale, controllo e realizzazione di **etichettatura** e **packaging** secondo i regolamenti vigenti. **Controllo igienico-sanitario** sala sezionamento, disosso e sala macinati; redazione ed aggiornamento **schede tecniche prodotti**, vigilanza sanitaria sulle merci in entrata ed uscita e gestione delle contestazioni sanitarie, non conformità

commerciali . Attività di compilazione, aggiornamento e controllo del **Formulario Rifiuti, utilizzo dei CER e gestione dei rifiuti SPECIALI**. Produzione di **CERTIFICAT**I **SANITARI EXPORT** per l'esportazione delle carni in molti paesi; Produzione di certificati di qualità e gestione documentale di prodotti **DOP** ed **IGP**. Responsabile della gestione e controllo Capitolati GDO. Responsabile audit , gestione e controllo **CERTIFICAZIONI HALAL E KOSHER.**

Controllo e qualifica fornitori PACKAGING (valutazione scheda tecnica prodotto, conformità al contatto alimentare, prove di migrazione, AUDT presso stabilimenti di fornitura)

Gestione Sottoprodotti di origine animale; **Benessere animale** : controlli fisici e documentali. Gestione e prelievo di campioni per controlli Ufficiali. Controlli UVAC , gestione e monitoraggio allerte sanitarie. Controllo benessere alla macellazione : visione modelli 4, DDT,passaporti, microcip.Utilizzo della Banca Dati Nazionale. Contatto diretto con ASL competenti e Istituti Zooprofilattici. **Attività di laboratorio**: analisi microbiologiche di routine, **esame trichinoscopico** sulle carni secondo normativa , **prove di shelf life**.

e

• Date (da – a)	21 maggio – 26 luglio 2013
• Nome e tipo di istituto di istruzione o formazione	**NISI & C. SYNTHESY**
• Principali materie / abilità professionali oggetto dello studio	Tirocinio pratico Igiene e Ispezione Alimenti di Origine Animale, partecipazione come uditore ad **audit di prima e seconda parte**, **controlli** presso industrie alimentari (settore prodotti carnei e prodotti a base di carne pronti a cuocere, prodotti ittici, lavorazione dei prodotti da forno, gelati e surgelati, industrie lattiero casearie, prodotti ortofrutticoli), **impostazione di manuali** di autocontrollo basati sui principi del sistema HACCP, **controllo** documenti tracciabilità di filiera, **prelievo** campioni matrici alimentari, **studi di shelf life** sulle diverse tipologie di prodotti alimentari**, impostazione dell'etichettatura di prodotti alimentari** (prodotti carnei, prodotti ittici, prodotti lattiero caseari), consulenza sulle tematiche della sicurezza alimentare.

• Date (da – a)	29 LUGLIO-30 SETTEMBRE 2013
• Nome e indirizzo del datore di lavoro	**BIOS 77 , VIA CARRABBA 71013 SAN GIOVANNI ROTONDO (FG) TEL: 0882 456487 FAX: 0882 455057**
• Tipo di azienda o settore	**CONSULENZA ALIMENTARE E LABORATORIO MERCEOLOGICO**.
• Tipo di impiego	STAGE VOLONTARIO
• Principali mansioni e responsabilità	CONSULENZA AGROALIMENTARE, REPERIMENTO CAMPIONI CLIENTI, ESECUZIONE CORSI DI FORMAZIONI PER AZIENDE AGROALIMENTARI, INDAGINI DI MERCATO E PIANI DI MARKETING PRESSO CLIENTI, PRESENZA AD AUDIT DI PRIMA E DI SECONDA PARTE. ANALISI DI CAMPIONI ALIMENTARI PRESSO LABORATORIO INTERNO ACCREDITATO.

ISTRUZIONE E FORMAZIONE

• Date (da – a)	**Novembre 2016**
• Nome e tipo di istituto di istruzione o formazione	**INTEC SRL (ORGANIZZIAMO L'INNOVAZIONE)**
• Principali materie / abilità professionali oggetto dello studio	CONOSCENZA ED APPLICAZIONE DELLA NORMA UNI EN ISO 9001:2015 Corso di 40 ore CERTIFICATO con esame finale
• Qualifica conseguita	**LEAD AUDITOR UNI EN ISO 9001**

• Date (da – a)	**Novembre 2016**
• Nome e tipo di istituto di istruzione o formazione	Università degli Studi di Bari "Aldo Moro"
• Principali materie / abilità professionali oggetto dello studio	Dipartimento di Scienze Veterinarie
• Qualifica conseguita	**Conseguimento Specializzazione post – laurea in" Ispezione degli alimenti di origine animale"**

• Date (da – a)	**26 MAGGIO 2016**
• Nome e tipo di istituto di istruzione o formazione	**INTEC SRL (ORGANIZZIAMO L'INNOVAZIONE)**
• Principali materie / abilità professionali oggetto dello studio	Via Sabin 68/70 - 70042 Mola di Bari (BA)
• Qualifica conseguita	Aggiornamento **UNI EN ISO 9001: 2015 e UNI EN ISO 14001 :2015**
• Date (da – a)	**22 NOVEMBRE 2013**
• Nome e tipo di istituto di istruzione o formazione	Università degli Studi di Bari "Aldo Moro"
• Principali materie / abilità professionali oggetto dello studio	Dipartimento di Scienze Veterinarie
• Qualifica conseguita	**Iscrizione Scuola di specializzazione in" Ispezione degli alimenti di origine animale"**
• Date (da – a)	***23 GIUGNO 2013***
• Nome e tipo di istituto di istruzione o formazione	Università degli studi di bari " Aldo Moro"
• Principali materie / abilità professionali oggetto dello studio	Dipartimento di Scienze Veterinarie
• Qualifica conseguita	**ABILITAZIONE ALLA PROFESSIONE VETERINARIA**
• Date (da – a)	**23 APRILE 2013**
• Nome e tipo di istituto di istruzione o formazione	Università degli studi di bari " Aldo Moro"
• Principali materie / abilità professionali oggetto dello studio	Dipartimento di Scienze Veterinarie
• Qualifica conseguita	**Laurea Specialistica Magistrale a ciclo unico in Medicina Veterinaria**
• Date (da – a)	**26 GENNAIO 2013**
• Nome e tipo di istituto di istruzione o formazione	Università degli Studi di Bari "Aldo Moro"
• Principali materie / abilità professionali oggetto dello studio	Giornata studio sulle CERTIFICAZIONI DI QUALITA'
• Qualifica conseguita	Attestato di partecipazione
• Date (da – a)	**2/07/2012 al 30/10/2012**
• Nome e tipo di istituto di istruzione o formazione	Attività di tirocinio pratico presso Ospedale Didattico Veterinario (Facoltà Medicina Veterinaria) e presso la clinica veterinaria" Santa Fara" dott.Gianfranco Pastorelli in via Nicola Bellomo,91,Bari
• Date (da – a)	**2004/2005 2011/2012**
• Nome e tipo di istituto di istruzione o formazione	Università degli Studi di Bari – Dipartimento Scienze Veterinarie
• Principali materie / abilità professionali oggetto dello studio	Esami e tirocini pratici previsti dal corso di studi
• Date (da – a)	**1999 - 2004**
• Nome e tipo di istituto di istruzione o formazione	Liceo Scientifico Albert Einstein
• Qualifica conseguita	Maturità Scientifica

CAPACITÀ E COMPETENZE PERSONALI

MADRELINGUA **ITALIANA**

ALTRE LINGUA

INGLESE

• Capacità di lettura A2
• Capacità di scrittura A2
• Capacità di espressione orale

CAPACITÀ E COMPETENZE RELAZIONALI

Novembre 2017/ 2020
PRESIDENTE REVISORE DEI CONTI " ORDINE DEI MEDICI VETERINARI DELLA PROVINCIA DI BARI" (secondo mandato)
Partecipazione al consiglio di amministrazione dell'ordine dei medici veterinari della provincia di Bari; controllo operativo di revisore. Partecipazione ed organizzazione eventi scientifici, congressi. Partecipazione e convegni internazionali e nazionali riguardanti la professione veterinaria in toto.

Novembre 2014/ 2017
REVISORE DEI CONTI " ORDINE DEI MEDICI VETERINARI DELLA PROVINCIA DI BARI"
Partecipazione al consiglio di amministrazione dell'ordine dei medici veterinari della provincia di Bari; controllo operativo di revisore. Partecipazione ed organizzazione eventi scientifici, congressi. Partecipazione e convegni internazionali e nazionali riguardanti la professione veterinaria in toto.
DELEGATO PROVINCIA DI BARI FNOVI YOUNG

Spiccata attitudine ai rapporti sociali sviluppata anche attraverso le esperienze di seguito riportate:
-Membro attivo **dell'associazione New Team studentesca** ed organizzatrice di congressi ,meeting ed eventi.
-Lezioni ed esercitazioni frequentate durante gli studi universitari a stretto contatto con i colleghi.
-Partecipazione a congressi presso Università Nazionali e collaborazione ad attività di gruppo con colleghi stranieri.
-**Frequentazione del Dipartimento DETO – Sezione Chirurgia Veterinaria dell'Università degli Studi di Bari** con partecipazione all'attività clinica e di ricerca sperimentale insieme a colleghi coetanei, dottori ,dottorandi e ricercatori.

CAPACITÀ E COMPETENZE TECNICHE
.

Conoscenza di base del sistema Windows e dei principali programmi: Elaborazione testi (Word); Foglio elettronico (Exel); Presentazione (PowerPoint); Reti informatiche (Internet).Spiccata dimestichezza con vari social network.
Utilizzo dei principali strumenti inerenti l'attività clinica e la diagnostica di laboratorio in Medicina Veterinaria: **fonendoscopio, otoscopio, ecodoppler, refrattometro, apparecchio radiologico, microscopio ottico, lettore di microematocrito, alimentatore per elettroforesi, centrifughe**.Utilizzo strumenti di laboratorio per eseguire **esame trichinoscopico** mediante il **metodo dell'agitatore magnetico** .
Conoscenza ed utilizzo di software per la gestione della tracciabilità e rintracciabilità di prodotto.

PATENTE O PATENTI

B
automunita

Bari , Dicembre 2017

Gigliola Vittoria FICCO

FORMATO EUROPEO PER IL CURRICULUM VITAE

INFORMAZIONI PERSONALI

Nome	**PATRUNO GIOVANNI**
Indirizzo	**32, LARGO SAN CASSANO, 76017 SAN FERDINANDO DI PUGLIA (BT)**
Telefono	[redacted]
Fax	[redacted]
E-mail	**giovanni.patruno87@gmail.com**
Nazionalità	*Italiana*
Data di nascita	12 APRILE 1987

ESPERIENZA LAVORATIVA

• Date (da – a)	Dal 2013
• Nome e indirizzo del datore di lavoro	Libero professionista- Medico Veterinario
• Tipo di impiego	Medico Veterinario

• Date (da – a)	Gennaio 2012- Novembre 2014
• Nome e indirizzo del datore di lavoro	Hill's Pet Nutrition, Inc. Via Giorgione, Roma
• Tipo di azienda o settore	Alimentazione specializzata per cani e gatti
• Tipo di impiego	Rappresentante
• Principali mansioni e responsabilità	Promozione e vendita prodotti

• Date (da – a)	Dicembre 2013- Marzo 2014
• Nome e indirizzo del datore di lavoro	Nisi & C Synthesys soc. coop. soc. - Via G. Marconi 9 85026 Palazzo San Gervaso (PZ)
• Tipo di azienda o settore	Società di consulenza
• Tipo di impiego	Consulente
• Principali mansioni e responsabilità	Consulenza sanitaria, ambientale, alimentare e formazione

• Date (da – a)	Da Ottobre 2014- ad marzo 2016
• Nome e indirizzo del datore di lavoro	CIAVARELLA E SAPONARO s.n.c INDUSTRIA CARNI Prov.le per Casamassima km1 70016 NOICATTARO (BA) P.IVA 01200890729
• Tipo di azienda o settore	Industria Carni
• Tipo di impiego	Responsabile laboratorio
• Principali mansioni e responsabilità	Esame per la ricerca di *Trichinella spiralis*

• Date (da – a)	Novembre 2014 - marzo 2015
• Nome e indirizzo del datore di lavoro	C.I.BI. consorzio italiano per il biologico e A.B.A.P associazione biologici ambientalisti pugliesi
• Tipo di azienda o settore	Controllo e certificazione aziende
• Tipo di impiego	Tutor
• Principali mansioni e responsabilità	Corso di formazione e di sicurezza sul lavoro (RSPP)
• Date (da – a)	Agosto 2015 – Gennaio 2016
• Nome e indirizzo del datore di lavoro	Presso l'Università degli Studi di Bari "Aldo Moro"
• Tipo di azienda o settore	Dipartimento di Medicina Veterinaria
• Tipo di impiego	Contratto di lavoro autonom
• Principali mansioni e responsabilità	Responsabile Progetto HoBi-like pestivirus
• Date (da – a)	Marzo 2016- Ottobre 2016
• Nome e indirizzo del datore di lavoro	Nova Foods (TRAINER)
• Tipo di azienda o settore	Azienda Mangimistica
• Tipo di impiego	INFORMATORE
• Principali mansioni e responsabilità	INFORMATORE SCIENTIFICO E AGENTE CANALE BREEDER
• Date (da – a)	Gennaio 2014 – a oggi
• Nome e indirizzo del datore di lavoro	Centro Riproduzione Equina Pegasus
• Tipo di azienda o settore	Centro di Fecondazione artificiale
• Tipo di impiego	Medico Veterinario
• Principali mansioni e responsabilità	Responsabile parti e fecondazione
• Date (da – a)	Ottobre 2016- a oggi
• Nome e indirizzo del datore di lavoro	Zoetis Italia S.r.l
• Tipo di azienda o settore	Farmaceutica
• Tipo di impiego	Collaborazione scientifica e didattica
• Principali mansioni e responsabilità	Speaker giornate scientifiche centro sud Italia profilassi e vaccini
• Date (da – a)	Gennaio 20\7 a oggi
• Nome e indirizzo del datore di lavoro	Farmina srl
• Tipo di azienda o settore	Mangimistica
• Tipo di impiego	Informatore scientifico
• Principali mansioni e responsabilità	Informatore scientifico (Zona Bari, BAT e Foggia)

ISTRUZIONE E FORMAZIONE

• Date (da – a)	Ottobre 2006 - Novembre 2013
• Nome e tipo di istituto di istruzione o formazione	Laureato in Medicina Veterinaria disutendo la tesi "Studio sull'infezione da Caprine Herpersvirus 1 nel Becco (Capra hircus L. ,1758)" Presso l'Università degli Studi di Bari "Aldo Moro" Dipartimento di Medicina Veterinaria

• Date (da – a)	Gennaio 2014 ad oggi
• Nome e tipo di istituto di istruzione o formazione	Scuola di Specializzazione in "Malattie Infettive Profilassi e Polizia Veterinaria" Dipartimento di Medicina Veterinaria Università degli Studi di Bari "Aldo Moro" s.p. per Casamassima km 3, 70010 Valenzano

PUBBLICAZIONI SCIENTIFICHE

Caprine herpesvirus 1 (CpHV-1) vaginal infection of goats: clinical efficacy of fig latex
Michele Camero, Mariarosaria Marinaro, Michele Losurdo, Vittorio Larocca, Livia Bodnar, **Giovanni Patruno**, Canio Buonavoglia , Maria Tempesta.

HoBi-like pestivirus experimental infection in pregnant ewes: Reproductive disorders and generation of persistently infected lambs
Nicola Decaro , Michele Losurdo , Vittorio Larocca , Maria Stella Lucente , Viviana Mari , Katia Varello , **Giovanni Patruno** , Michele Camero , Marina Sciarra , Leonardo Occhiogrosso , Maria Tempesta , Barbara Iulini , Canio Buonavoglia.

MADRELINGUA	**ITALIANO**
ALTRE LINGUA	
	FRANCESE
• Capacità di lettura	BUONO
• Capacità di scrittura	BUONO
• Capacità di espressione orale	BUONO

INGLESE

• Capacità di lettura	BUONO
• Capacità di scrittura	BUONO
• Capacità di espressione orale	BUONO

CAPACITÀ E COMPETENZE RELAZIONALI

L'attiva partecipazione ad associazioni studentesche e giovanili all'interno dell'università mi ha permesso di sviluppare e potenziare importanti competenze relazionali e coltivare *con successo numerosi e diversificati rapporti interpersonali*. Prediligo la cura e l'organizzazione di gruppi di persone che mi addestra al coordinamento delle risorse umane e delle relative attività per conto dell'associazioni di cui faccio parte (New Team-l'Università degli Studenti), presente in ogni facoltà dell'ateneo barese, che si avvale dell'operato di decine di gruppi aderenti.

RAPPRESENTANTE DEGLI STUDENTI IN SENO AL CONSIGLIO DI FACOLTA' DI MEDICINA VETERINARIA NEL BIENNIO 2012-2014

CAPACITÀ E COMPETENZE ORGANIZZATIVE

Ad es. coordinamento e amministrazione di persone, progetti, bilanci; sul posto di lavoro, in attività di volontariato (ad es. cultura e sport), a casa, ecc.

Sono una persona dinamica dotata di ottime capacità relazionali, assertive e comunicative, soprattutto nella gestione del rapporto con i clienti. Nel corso delle citate esperienze lavorative ho sviluppato l'attitudine al problem solving e al cooperative working utili per prevenire reclami e gestire controversia con la clientela.
Negli anni di rappresentanza studentesca ho maturato capacità di programmazione, monitoraggio e valutazione, sviluppando attitudini di flessibilità e adattamento al cambiamento. Ho organizzato numerosi progetti, workshop, focus group, manifestazioni, seminari, attività formative ed eventi culturali.
Ho curato la progettazione e l'organizzazione di numerose attività di supporto alla comunità studentesca tra le quali negli ultimi anni: Progetto Welcome alle matricole, Corso di preparazione al test d'ingresso per i corsi di laurea a numero chiuso.

CAPACITÀ E COMPETENZE TECNICHE

Curo periodicamente l'ideazione e la strutturazione di brochure, depliant, locandine e guide informative attraverso l'utilizzo di Microsoft Word, Excel, PowerPoint per la sponsorizzazione di attività universitarie e lavorative.

PATENTE O PATENTI

Patente B e Patente A2-A3

Il sottoscritto è a conoscenza che, ai sensi dell'art. 26 della legge 15/68, le dichiarazioni mendaci, la falsità negli atti e l'uso di atti falsi sono puniti ai sensi del codice penale e delle leggi speciali.
Inoltre, il sottoscritto dichiara di aver letto l'informativa di cui all'art. 13, del D. Lgs. 196/03 e, consapevole dei diritti a lui spettanti ai sensi dell'art. 7, esprime il consenso al trattamento dei propri dati personali comuni per le finalità e nei limiti indicati nella menzionata informativa.

Giovanni Patruno

.....

Floriana Gernone, laureata all'Università di Bari nel 2000, ha esercitato, nella stessa città, la libera professione fino al 2004. Ha iniziato e concluso un *residency program* in Neurologia presso la Facoltà di Medicina veterinaria di Bologna con il Prof. G. Gandini. Nel 2009 ha conseguito il titolo di dottore di ricerca in Clinica e Terapia d'urgenza Veterinaria presso l'*Alma Mater Studiorum* di Bologna. Nel 2012 ha conseguito il Diploma presso l'European College of Veterinary Neurology. È autrice di articoli su riveste scientifiche e relatore a congressi nazionali ed internazionali, è stata relatrice a corsi SCIVAC, Performat, Formev e AIVPA. Attualmente è responsabile del servizio di Neurologia presso l'Ospedale Veterinario Pingry di Bari, fa parte del consiglio direttivo della Società Italiana di Neurologia Veterinaria (SINVet) ed è consulente per la neurologia per il laboratorio di analisi La Vallonea.

FORMATO EUROPEO PER IL CURRICULUM VITAE

INFORMAZIONI PERSONALI

Nome	**PATRUNO GIOVANNI**
Indirizzo	**32, LARGO SAN CASSANO, 76017 SAN FERDINANDO DI PUGLIA (BT)**
Telefono	**389.8004790**
Fax	**0883623676**
E-mail	**giovanni.patruno87@gmail.com**
Nazionalità	*Italiana*
Data di nascita	12 APRILE 1987

ESPERIENZA LAVORATIVA

• Date (da – a)	Dal 2013
• Nome e indirizzo del datore di lavoro	Libero professionista- Medico Veterinario
• Tipo di impiego	Medico Veterinario

• Date (da – a)	Gennaio 2012- Novembre 2014
• Nome e indirizzo del datore di lavoro	Hill's Pet Nutrition, Inc. Via Giorgione, Roma
• Tipo di azienda o settore	Alimentazione specializzata per cani e gatti
• Tipo di impiego	Rappresentante
• Principali mansioni e responsabilità	Promozione e vendita prodotti

• Date (da – a)	Dicembre 2013- Marzo 2014
• Nome e indirizzo del datore di lavoro	Nisi & C Synthesys soc. coop. soc. - Via G. Marconi 9 85026 Palazzo San Gervaso (PZ)
• Tipo di azienda o settore	Società di consulenza
• Tipo di impiego	Consulente
• Principali mansioni e responsabilità	Consulenza sanitaria, ambientale, alimentare e formazione

• Date (da – a)	Da Ottobre 2014- ad marzo 2016
• Nome e indirizzo del datore di lavoro	CIAVARELLA E SAPONARO s.n.c INDUSTRIA CARNI Prov.le per Casamassima km1 70016 NOICATTARO (BA) P.IVA 01200890729
• Tipo di azienda o settore	Industria Carni
• Tipo di impiego	Responsabile laboratorio
• Principali mansioni e responsabilità	Esame per la ricerca di *Trichinella spiralis*

• Date (da – a)	Novembre 2014 - marzo 2015
• Nome e indirizzo del datore di lavoro	C.I.BI. consorzio italiano per il biologico e A.B.A.P associazione biologici ambientalisti pugliesi
• Tipo di azienda o settore	Controllo e certificazione aziende
• Tipo di impiego	Tutor
• Principali mansioni e responsabilità	Corso di formazione e di sicurezza sul lavoro (RSPP)
• Date (da – a)	Agosto 2015 – Gennaio 2016
• Nome e indirizzo del datore di lavoro	Presso l'Università degli Studi di Bari "Aldo Moro"
• Tipo di azienda o settore	Dipartimento di Medicina Veterinaria
• Tipo di impiego	Contratto di lavoro autonom
• Principali mansioni e responsabilità	Responsabile Progetto HoBi-like pestivirus
• Date (da – a)	Marzo 2016- Ottobre 2016
• Nome e indirizzo del datore di lavoro	Nova Foods (TRAINER)
• Tipo di azienda o settore	Azienda Mangimistica
• Tipo di impiego	INFORMATORE
• Principali mansioni e responsabilità	INFORMATORE SCIENTIFICO E AGENTE CANALE BREEDER
• Date (da – a)	Gennaio 2014 – a oggi
• Nome e indirizzo del datore di lavoro	Centro Riproduzione Equina Pegasus
• Tipo di azienda o settore	Centro di Fecondazione artificiale
• Tipo di impiego	Medico Veterinario
• Principali mansioni e responsabilità	Responsabile parti e fecondazione
• Date (da – a)	Ottobre 2016- a oggi
• Nome e indirizzo del datore di lavoro	Zoetis Italia S.r.l
• Tipo di azienda o settore	Farmaceutica
• Tipo di impiego	Collaborazione scientifica e didattica
• Principali mansioni e responsabilità	Speaker giornate scientifiche centro sud Italia profilassi e vaccini
• Date (da – a)	Gennaio 20\7 a oggi
• Nome e indirizzo del datore di lavoro	Farmina srl
• Tipo di azienda o settore	Mangimistica
• Tipo di impiego	Informatore scientifico
• Principali mansioni e responsabilità	Informatore scientifico (Zona Bari, BAT e Foggia)

ISTRUZIONE E FORMAZIONE

• Date (da – a)	Ottobre 2006 - Novembre 2013
• Nome e tipo di istituto di istruzione o formazione	Laureato in Medicina Veterinaria disutendo la tesi "Studio sull'infezione da Caprine Herpersvirus 1 nel Becco (Capra hircus L. ,1758)" Presso l'Università degli Studi di Bari "Aldo Moro" Dipartimento di Medicina Veterinaria

• Date (da – a)	Gennaio 2014 ad oggi
• Nome e tipo di istituto di istruzione o formazione	Scuola di Specializzazione in "Malattie Infettive Profilassi e Polizia Veterinaria" Dipartimento di Medicina Veterinaria Università degli Studi di Bari "Aldo Moro" s.p. per Casamassima km 3, 70010 Valenzano

PUBBLICAZIONI SCIENTIFICHE

Caprine herpesvirus 1 (CpHV-1) vaginal infection of goats: clinical efficacy of fig latex
Michele Camero, Mariarosaria Marinaro, Michele Losurdo, Vittorio Larocca, Livia Bodnar, **Giovanni Patruno**, Canio Buonavoglia , Maria Tempesta.

HoBi-like pestivirus experimental infection in pregnant ewes: Reproductive disorders and generation of persistently infected lambs
Nicola Decaro , Michele Losurdo , Vittorio Larocca , Maria Stella Lucente , Viviana Mari , Katia Varello , **Giovanni Patruno** , Michele Camero , Marina Sciarra , Leonardo Occhiogrosso , Maria Tempesta , Barbara Iulini , Canio Buonavoglia.

MADRELINGUA	**ITALIANO**
ALTRE LINGUA	
	FRANCESE
• Capacità di lettura	BUONO
• Capacità di scrittura	BUONO
• Capacità di espressione orale	BUONO

INGLESE

• Capacità di lettura	BUONO
• Capacità di scrittura	BUONO
• Capacità di espressione orale	BUONO

CAPACITÀ E COMPETENZE RELAZIONALI

L'attiva partecipazione ad associazioni studentesche e giovanili all'interno dell'università mi ha permesso di sviluppare e potenziare importanti competenze relazionali e coltivare con successo numerosi e diversificati rapporti interpersonali. Prediligo la cura e l'organizzazione di gruppi di persone che mi addestra al coordinamento delle risorse umane e delle relative attività per conto dell'associazioni di cui faccio parte (New Team-l'Università degli Studenti), presente in ogni facoltà dell'ateneo barese, che si avvale dell'operato di decine di gruppi aderenti.

RAPPRESENTANTE DEGLI STUDENTI IN SENO AL CONSIGLIO DI FACOLTA' DI MEDICINA VETERINARIA NEL BIENNIO 2012-2014

CAPACITÀ E COMPETENZE ORGANIZZATIVE

Ad es. coordinamento e amministrazione di persone, progetti, bilanci; sul posto di lavoro, in attività di volontariato (ad es. cultura e sport), a casa, ecc.

Sono una persona dinamica dotata di ottime capacità relazionali, assertive e comunicative, soprattutto nella gestione del rapporto con i clienti. Nel corso delle citate esperienze lavorative ho sviluppato l'attitudine al problem solving e al cooperative working utili per prevenire reclami e gestire controversia con la clientela.
Negli anni di rappresentanza studentesca ho maturato capacità di programmazione, monitoraggio e valutazione, sviluppando attitudini di flessibilità e adattamento al cambiamento. Ho organizzato numerosi progetti, workshop, focus group, manifestazioni, seminari, attività formative ed eventi culturali.
Ho curato la progettazione e l'organizzazione di numerose attività di supporto alla comunità studentesca tra le quali negli ultimi anni: Progetto Welcome alle matricole, Corso di preparazione al test d'ingresso per i corsi di laurea a numero chiuso.

CAPACITÀ E COMPETENZE TECNICHE

.

Curo periodicamente l'ideazione e la strutturazione di brochure, depliant, locandine e guide informative attraverso l'utilizzo di Microsoft Word, Excel, PowerPoint per la sponsorizzazione di attività universitarie e lavorative.

PATENTE O PATENTI

Patente B e Patente A2-A3

Il sottoscritto è a conoscenza che, ai sensi dell'art. 26 della legge 15/68, le dichiarazioni mendaci, la falsità negli atti e l'uso di atti falsi sono puniti ai sensi del codice penale e delle leggi speciali.
Inoltre, il sottoscritto dichiara di aver letto l'informativa di cui all'art. 13, del D. Lgs. 196/03 e, consapevole dei diritti a lui spettanti ai sensi dell'art. 7, esprime il consenso al trattamento dei propri dati personali comuni per le finalità e nei limiti indicati nella menzionata informativa.

Giovanni Patruno

.....

Curriculum Vitae Europass

Informazioni personali

Nome / Cognome	**TERESA MANGINELLI**
Indirizzo	Via Grumo, 63 Binetto – 70020
Telefono	
Fax	
E-mail	teresa.manginelli@pec.ba.fnovi.it
Cittadinanza	ITALIANA
Data di nascita	01/02/1968

Esperienza professionale

Date	Dal 01/07/1997 al 31/12/1997
Lavoro o posizione ricoperti	Incarico come veterinario libero professionista nell'area della Sanità Animale - piani di risanamento della tubercolosi, brucellosi, leucosi bovina e brucellosi ovina
Nome e indirizzo del datore di lavoro	A.U.S.L. BA/3
Date	Da Gennaio 1997 fino al 30/03/2012
Lavoro o posizione ricoperti	Titolare di un ambulatorio per animali da compagnia sito in Palo del Colle in provincia di Bari.
Nome e indirizzo del datore di lavoro	Manginelli Teresa
Date	Dal 06/07/99 al 31/12/99
Lavoro o posizione ricoperti	Vincitrice di un Avviso Pubblico bandito dall'A.U.S.L. BA/3 nell'Area della Sanità animale, con incarico della durata semestrale
Nome e indirizzo del datore di lavoro	A.U.S.L. BA/3
Date	Trimestre giugno - agosto 2000 e semestre luglio - gennaio 2003/2004
Lavoro o posizione ricoperti	Ha prestato servizio come veterinario libero professionista per i Piani di Risanamento Zootecnico
Nome e indirizzo del datore di lavoro	A.U.S.L. BA/5
Date	Dal luglio 2000 al dicembre 2000, dal luglio2001 a dicembre 2001 e da luglio 2002 a dicembre 2002
Lavoro o posizione ricoperti	Ha prestato servizio come veterinario libero professionista nell'Area della Sanità animale.
Nome e indirizzo del datore di lavoro	A .U.S.L. Ba/3
Date	2002, 2003, 2004
Lavoro o posizione ricoperti	Ha prestato servizio libero professionale per le campagne di vaccinazione per la blue tongue
Nome e indirizzo del datore di lavoro	Istituto Zooprofilattico di Foggia
Date	Dal 01/09/2004 al 03/10/2008
Lavoro o posizione ricoperti	Ha prestato servizio come insegnante a tempo indeterminato presso la scuola elementare "G. Devitofrancesco" di Grumo Appula.
Nome e indirizzo del datore di lavoro	M.I.U.R.
Date	2009
Lavoro o posizione ricoperti	Incarico come medico veterinario dirigente
Nome e indirizzo del datore di lavoro	A.S.L. BA

Date	Dal 22/08/2007 al 30/09/2008
Lavoro o posizione ricoperti	Ha prestato servizio come dirigente con la qualifica di Veterinario Ufficiale Area Funzionale "B" con 38 ore settimanali
Nome e indirizzo del datore di lavoro	l'ASL BA ex BA/5
Date	Dal dal 27/10/2008 al 20/10/2009
Lavoro o posizione ricoperti	Dirigente Veterinario con 38 ore settimanali e con la qualifica di Veterinario Ufficiale Area Funzionale "B" presso il mattatoio sito in Conversano (BA)
Nome e indirizzo del datore di lavoro	l'ASL BA ex BA/5
Date	Dal 04/12/2009 al 03/12/2010
Lavoro o posizione ricoperti	Ha prestato servizio come Medico Veterinario della Medicina Specialistica nella branca di "Igiene degli Alimenti", incarico a tempo determinato di durata annuale con venti ore settimanali.
Nome e indirizzo del datore di lavoro	A.S.L. BA ex BA/5
Date	Dal 04/12/2010 al 27/10/2013
Lavoro o posizione ricoperti	Ha prestato servizio come Medico Veterinario della Medicina Specialistica nella branca di "Igiene degli Alimenti", incarico a tempo indeterminato con venti ore settimanali.
Nome e indirizzo del datore di lavoro	A.S.L. BA ex BA/5
Date	Dal 02/09/2013 al 06/09/2013
Lavoro o posizione ricoperti	Ha partecipato ad una Missione Studio in Polonia in qualità di esperto nazionale del trasporto degli equidi da macello.
Nome e indirizzo del datore di lavoro	Ministero della Salute
Date	Dal 28/10/2013 ad oggi
Lavoro o posizione ricoperti	Presta servizio come Medico Veterinario della Medicina Specialistica nella branca di "Igiene degli Alimenti", incarico a tempo indeterminato con trenta ore settimanali
Nome e indirizzo del datore di lavoro	A.S.L. BA ex BA/5

Istruzione e formazione

Date	30/01/1995
Titolo della qualifica rilasciata	laurea in MEDICINA VETERINARIA votazione di 107/110
Nome e tipo d'organizzazione erogatrice dell'istruzione e formazione	Facoltà di Medicina Veterinaria dell'Università degli Studi di Bari
Date	prima sessione dell'anno 1995
Titolo della qualifica rilasciata	abilitazione alla professione di Medico Veterinario
Date	18/06/1998
Titolo della qualifica rilasciata	Diploma di Specializzazione di durata triennale in "Ispezione degli Alimenti di Origine Animale"
Principali tematiche/competenze professionali acquisite	Tesi sperimentale dal titolo: "Recenti acquisizioni sulle metodiche per la ricerca delle enterotossine stafilococciche" con voto 50/50 (cinquanta su cinquanta)
Nome e tipo d'organizzazione erogatrice dell'istruzione e formazione	Facoltà di Medicina Veterinaria dell'Università degli Studi di Bari, Istituto d' Ispezione degli Alimenti.

Date	25/06/1998
Titolo della qualifica rilasciata	Diploma del Corso di Perfezionamento della durata annuale in: "Residui negli Alimenti"
Principali tematiche/competenze professionali acquisite	Tesi dal titolo: "Valutazione quantitativa del rischio di micotossine negli alimenti di origine animale".
Nome e tipo d'organizzazione erogatrice dell'istruzione e formazione	Facoltà di Medicina Veterinaria dell'Università degli Studi di Bari, Istituto d' Ispezione degli Alimenti.
Date	28/06/1999
Titolo della qualifica rilasciata	Diploma di Perfezionamento della durata annuale in: "Latte e miele: controllo di qualità, tecnologie di trasformazione e nuove norme legislative"
Principali tematiche/competenze professionali acquisite	Tesi dal titolo:" Il miele: riferimenti normativi".
Nome e tipo d'organizzazione erogatrice dell'istruzione e formazione	Facoltà di Medicina Veterinaria dell'Università degli Studi di Bari, Istituto d' Ispezione degli Alimenti.
Date	29/04/2002
Titolo della qualifica rilasciata	Diploma di Specializzazione di durata triennale in: "Fisiopatologia della riproduzione e fecondazione artificiale"
Principali tematiche/competenze professionali acquisite	Tesi dal titolo "Metodi rapidi per la diagnosi di gravidanza precoce nella cagna"con voto 45/50
Nome e tipo d'organizzazione erogatrice dell'istruzione e formazione	Facoltà di Medicina Veterinaria dell'Università degli Studi di Bari, Istituto di Clinica Ostetrica.
	Dipartimento di Medicina Veterinaria Università degli Studi di Napoli Diploma di Perfezionamento in Sicurezza alimentare e legislazione veterinaria di durata annuale e con esame finale. Dicembre 2016

Capacità e competenze personali

Madrelingua	**Italiana**
Altra Lingua	**Inglese**
Autovalutazione Livello europeo (*)	(*) Quadro comune europeo di riferimento per le lingue.

Comprensione		Parlato		Scritto
Ascolto	Lettura	Interazione orale	Produzione orale	
buono	buono	buono	buono	buono

Capacità e competenze organizzative

Il 11/11/2010 ha partecipato come relatrice al corso di aggiornamento prolungato dal titolo: "Argomenti di Medicina Veterinaria", organizzato dall'Ordine dei Medici Veterinari delle province di Bari e BT, in collaborazione con l'Istituto Zooprofilattico Sperimentale di Puglia e Basilicata e l'Università degli Studi di Bari – Facoltà di Medicina Veterinaria approfondendo gli argomenti dal titolo: "Problematiche accettazione animali al macello e gestione delle non conformità" e "Ricerca delle larve di trichinella – la nostra realtà e i nostri timori".
Da novembre 2011 eletta Consigliere dell'Ordine dei Medici Veterinari della Provincia di Bari.
Da gennaio 2012 Segretario dell'Ordine dei Medici Veterinari della Provincia di Bari, tra l'altro, organizzando ed accreditando corsi ecm quali:

1) **La conformità del controllo ufficiale al Reg CE 882/04.**

	2) Orgoglio Ovino:sanità e benessere. **3) Le competenze del medico veterinario in apicoltura** Da dicembre 2014 eletta Consigliere dell'Ordine dei Medici Veterinari della Provincia di Bari e da gennaio 2015 riveste il ruolo di Segretario dell'Ordine dei Medici Veterinari della Provincia di Bari **4) Escherichia Coli produttori di verocitotossine. Criticità delle filiere alimentari** (accreditato per veterinari, medici e tecnici della prevenzione) **5) L'etichettatura dei prodotti alimentari** **6) TBC: nuove facce di una vecchia malattia.**
Capacità e competenze tecniche	**Attività di ricerca:** In qualità di specializzanda borsista in "Ispezione degli Alimenti di Origine Animale " ha frequentato per tutta la durata del corso (tre anni), i laboratori dell'Istituto di Ispezione degli Alimenti presso l'Università degli Studi di Bari, occupandosi di:
Capacità e competenze informatiche	Buone
Ulteriori informazioni	
Allegati:	Elenco pubblicazioni; Elenco eventi formativi.

Autorizzo il trattamento dei miei dati personali ai sensi del Decreto Legislativo 30 giugno 2003, n.196 "Codice in materia di protezione dei dati personali".

Binetto lì, 15/11/2017

Dott.ssa Teresa Manginelli

Elenco pubblicazioni:

1) "Rilievi microbiologici in molluschi eduli lamellibranchi -Mytilus Galloprovincialis-" Atti SISVet 09/1996.

2) "Valutazione degli aspetti igienico-sanitari del latte di bufala". Il Latte 07/1997.

3) "Qualità e sicurezza igienica nella produzione di formaggio fresco a pasta filata"; Atti SISVet 9/1998.

4) "Proposta di un sistema rapido per il monitoraggio dei punti critici di controllo nella filiera alimentare"; Atti SISVet 9/1998.

5) 2011 - "Equidi al macello, in attesa del manuale" Professione Veterinaria anno 8, n.24 pgg. 10 e 12.

6) 2011 - "Veterinari Ufficiali al macello" Professione Veterinaria anno 8, n.31 pag.6.

7) 2011 - "La regolarizzazione dei documenti di identificazione degli equidi" Professione Veterinaria anno 8, n.32 pag.6.

8) 2012 - "Un caso di equide da corsa al macello" Professione Veterinaria anno 9, n.5 pag.4.

9) 2012 - "Perplessità sul nuovo manuale operativo" Professione Veterinaria anno 9, n.10 pag. 10.

10) 2012 - "Asportazione del microchip dagli equidi macellati" Professione Veterinaria anno 9, n.14 pgg. 10 e 12.

11) 2015- "Staphylococcus meticillino resistenti (MRSA) in equini allevati e/o macellati in Puglia e Basilicata e nel personale a contatto con essi:dati preliminari" Montesilvano (PE) 30 settembre, 2 orrobre 2015.

12) 2015 - Poster dal titolo " La tubercolosi nei bovini: esperienza in un mattatoio pugliese e considerazioni" . Convegno TBC: le nuove facce di una vecchia malattia. Valenzano (BA) 16/09/2015.

13) 2015 - Poster dal titolo " Il macello come osservatorio epidemiologico"
Convegno TBC: le nuove facce di una vecchia malattia. Valenzano (BA) 16/09/2015.

14) 2015 – Stapylococcus Aureus Meticillino Resistenti (MRSA) in equini allevati e/o macellati in Puglia e basilicata e nel personale a contatto con essi; dati preliminari. Congresso Nazionale S.I.Di.L.V., Montesilvano (PE), 30 Settembre – 2 Ottobre 2015 – cod. 1693

Binetto, 15/11/2017

TERESA MANGINELLI

Elenco eventi formativi:

- Giornata di Studio sull'HACCP tenutasi a Teramo il 23/04/1997.
- Incontro di aggiornamento "Buone pratiche di campionamento e linee guida per l'analisi dei prodotti alimentari soggetti ad autocontrollo". Valenzano (BA) 18/06/1997.
- Giornata di Studio sulla Trichinellosi equina. Barletta (BA) 24/05/1997.
- Giornata di Studio su "Autocontrollo nell'industria dei prodotti della pesca". Taranto 24/04/1998.
- Il 04/03/2003 ha partecipato all'evento formativo denominato " L'aborto nei ruminanti: eziologia e diagnosi.", organizzato da SIVAR e tenutosi a Gioia del Colle (BA) conseguendo tre crediti formativi.
- Il 30/03/2003 ha partecipato all'evento formativo denominato " Omotossicologia in veterinaria. Clinica delle patologie acute nei piccoli animali.", organizzato da AIOT e tenutosi a Bari conseguendo cinque crediti formativi.
- Il 16/03/2003 ha partecipato all'evento formativo denominato " La prevenzione delle patologie comportamentali", organizzato da SCIVAC e tenutosi a Bari conseguendo quattro crediti formativi.
- Il 07/06/2003 ha partecipato all'evento formativo denominato " Fecondazione artificiale con seme congelato e biotecnologie riproduttive nella specie equina", organizzato dal Dipartimento di produzione animale – Bari e tenutosi a Valenzano (BA) conseguendo quattro crediti formativi.
- Il 30/11/2003 ha partecipato all'evento formativo denominato " Argomenti di neurologia veterinaria", organizzato da SCIVAC e tenutosi a Matera conseguendo quattro crediti formativi.
- Il 15/02/2004 ha partecipato all'evento formativo denominato " Dermatologia nella pratica ambulatoriale", organizzato da SCIVAC e tenutosi a Bari conseguendo sei crediti formativi.
- Dal 17/04/2004 al 18/04/2004 ha partecipato all'evento formativo denominato " Congresso internazionale sulla leishmaniosi canina", organizzato da SCIVAC e tenutosi a Napoli conseguendo otto crediti formativi.
- Il 27/06/2004 ha partecipato all'evento formativo denominato " Argomenti di diagnostica per immagini ", organizzato da SCIVAC e tenutosi a Matera conseguendo cinque crediti formativi.
- Il 17/10/2004 ha partecipato all'evento formativo denominato " Osteocondrosi nel cane e le sue varie localizzazioni ", organizzato da SCIVAC e tenutosi a Bari conseguendo quattro crediti formativi.
- Il 04/12/2004 ha partecipato all'evento formativo denominato " Produzioni zootecniche biologiche: quale futuro? ", organizzato da I.C.E.A. e tenutosi a Valenzano (BA), conseguendo quattro crediti formativi.
- Il 05/12/2004 ha partecipato all'evento formativo denominato " L'aggressivita' nel cane ", organizzato da SCIVAC e tenutosi a Matera conseguendo tre crediti formativi.
- Il 16/02/2005 ha partecipato all'evento formativo denominato "Attualita' in riproduzione e profilassi in animali da compagnia e da reddito ", organizzato dalla Scuola di Specializzazione in Fisiopatologia della riproduzione degli animali domestici - Bari e tenutosi a Valenzano (BA), conseguendo tre crediti formativi.
- Il 08/05/2005 ha partecipato all'evento formativo denominato " Il coniglio da compagnia", organizzato da SIVAE e tenutosi a Gioia del Colle (BA), conseguendo tre crediti formativi.

- Dal 26/02/2005 al 27/02/2005 ha partecipato all'evento formativo denominato " Le zoppie nel cane dai casi clinici alle linee guida diagnostiche e terapeutiche", organizzato da SCIVAC e tenutosi a Bari conseguendo cinque crediti formativi.
- Il 19/06/2005 ha partecipato all'evento formativo denominato " Patologie del cavo orale nel cane e nel gatto", organizzato da SCIVAC e tenutosi a Bari, conseguendo quattro crediti formativi.
- Dal 24/06/2005 al 25/06/2005 e dal 01/07/2005 al 02/07/2005 ha partecipato all'evento formativo denominato " Le giornate veterinarie daune anno 2005", organizzato dall'Ordine dei Medici Veterinari della Provincia di Foggia, dalla societa' italiana di Medicina Veterinaria Preventiva e dalla Facolta' di Medicina Veterinaria dell'Universita' degli Studi di Bari e tenutosi a Foggia, conseguendo undici crediti formativi.
- Dal 12/10/2005 al 13/10/2005 ha partecipato all'evento formativo denominato " Sicurezza alimentare. Il controllo ufficiale degli alimenti: rapporti tra servizi territoriali e laboratorio pubblico", organizzato da IZS della Puglia e della Basilicata e tenutosi a Castellana Grotte (BA), conseguendo cinque crediti formativi.
- Il 04/12/2005 ha partecipato all'evento formativo denominato " Fondamenti di anestesia gassosa", organizzato da SCIVAC e tenutosi a Matera conseguendo tre crediti formativi.
- Il 12/02/2006 ha partecipato all'evento formativo denominato " L'approccio alle piu' comuni emergenze veterinarie: come scegliere tra le possibili alternative terapeutiche", organizzato da SCIVAC e tenutosi a Matera conseguendo quattro crediti formativi.
- Dal 25/02/2006 al 26/02/2006 ha partecipato all'evento formativo denominato " Malattie trasmesse da vettori nel cane e nel gatto", organizzato da SCIVAC e tenutosi a Bari, conseguendo sette crediti formativi.
- Il 19/03/2006 ha partecipato all'evento formativo denominato " La gestione delle piu' comuni cardiopatie di riscontro ambulatoriale ", organizzato da SCIVAC e tenutosi a Bari, conseguendo tre crediti formativi.
- Dal 01/04/2006 al 02/04/2006 ha partecipato all'evento formativo denominato " Approccio diagnostico, terapeutico e chirurgico alle malattie dell'orecchio esterno e medio del cane e del gatto", organizzato da SCIVAC e tenutosi a Caserta, conseguendo sei crediti formativi.
- Il 08/10/2006 ha partecipato all'evento formativo denominato " Diagnosi e trattamento delle patologie delle ghiandole salivari, dell'articolazione temporo - mandibolare e delle piu' comuni affezioni odontostomomastologiche ", organizzato da SCIVAC e tenutosi a Matera conseguendo quattro crediti formativi.
- Dal 20/10/2006 al 21/10/2006 ha partecipato all'evento formativo denominato " Sanita' Pubblica e malattie infettive degli animali domestici ", organizzato dalla Facolta' di Medicina Veterinaria – Bari e tenutosi a Valenzano (BA), conseguendo otto crediti formativi.
- Il 19/11/2006 ha partecipato all'evento formativo denominato " Aggiornamenti in oftalmologia", organizzato da SCIVAC e tenutosi a Bari, conseguendo tre crediti formativi.
- Il 11/02/2007 ha partecipato all'evento formativo denominato " Primo intervento nelle patologie spinali del cane", organizzato da SCIVAC e tenutosi a Matera, conseguendo tre crediti formativi.
- Il 25/02/2007 ha partecipato all'evento formativo denominato " Un approccio semplice al Practice Management ", organizzato da SCIVAC e tenutosi a Bari, conseguendo tre crediti formativi.

- Il 15/04/2007 ha partecipato all'evento formativo denominato " Ematologia: un gioco di luci e colori ", organizzato da SCIVAC e tenutosi a Bari, conseguendo tre crediti formativi.
- Il 27/05/2008, il 03/06/2008 e il 06/06/2008 ha partecipato all'evento formativo obbligatorio denominato " Benessere animale durante il trasporto e controlli presso i macelli dell'ex Az. USL BA/5", organizzato dall'Azienda Sanitaria Locale Ba – Dipartimento di Prevenzione – Servizio Veterinario A.F. "B" ex Az. USL BA/5 e tenutosi a Putignano (BA).
- Il 23/05/2009 ha partecipato all'evento formativo denominato " Food irradiation una tecnica in forte espansione: aspetti scientifici, normativi e sanitari ", organizzato dall'IZS della Puglia e della Basilicata e tenutosi a Foggia, conseguendo quattro crediti formativi.
- Il 21/11/2009 ha partecipato all'evento formativo denominato " Aggiornamenti in buiatria", organizzato da SIVAR e tenutosi a Gioia del Colle (BA), conseguendo tre crediti formativi.
- Dal 07/09/2009 al 30/11/2009 ha partecipato all'evento formativo " Corso di inglese per le professioni sanitarie " organizzato dall'ASL BA e tenutosi a Conversano (BA), conseguendo ventisei crediti formativi.
- Il 04/02/2010 ha frequentato i laboratori del reparto diretto dal Dott. Edoardo Pozio presso l'Istituto Superiore di Sanita' per l'apprendimento delle tecniche di ricerca di larve di Trichinella nel tessuto muscolare di animali suscettibili e per il riconoscimento microscopico del parassita secondo il Regolamento Europeo 2075/2005 e tenutosi a Roma.
- Il 20/03/2010 ha partecipato all'evento formativo denominato " Il buiatra e la gestione sanitaria della mammella ", organizzato da SIVAR e tenutosi a Mottola (TA).
- Dal 10/04/2010 all'11/04/2010 ha partecipato all'evento formativo "La veterinaria nelle emergenze" organizzato dall'Istituto Zooprofilattico Sperimentale "G.Caporale" e dall'Associazione Nazionale Medici Veterinari Italiani, tenutosi a Montesilvano (PE).
- Il 15/05/2010, 29/05/2010, 11/06/2010, 17/09/2010, 08/10/2010, 12/11/2010 e 26/11/2010 ha partecipato alle "Giornate veterinarie Daune: edizione 2010 conseguendo 21 crediti formativi.
- Il 13/12/2010 ha partecipato al corso FAD: "Farmacovigilanza e farmacosorveglianza veterinaria", conseguendo n. 10 crediti formativi.
- Il 15/12/2010 ha partecipato al corso FAD: "Afta epizootica – aggiornamento sulla situazione epidemiologica, diagnosi e strategie di controllo", conseguendo 4,5 crediti formativi.
- Il 31/12/2010 ha partecipato al corso FAD: "Rabbia. Profilassi e gestione dell'emergenza", conseguendo 10,5 crediti formativi.
- Il 31/03/2011 ha partecipato al corso di aggiornamento tenutosi ad Ancona dal titolo: "La shelf life degli alimenti: come, quando e perché" organizzato dall' Istituto Zooprofilattico Sperimentale dell'Umbria e delle Marche, per un totale di nove ore formative.
- Il 21/05/2011 ha partecipato al corso di aggiornamento tenutosi ad Ostuni (BR) dal titolo: "Aggiornamento sugli aspetti igienico sanitari dei molluschi bivalvi", organizzato dall'Istituto Zooprofilattico sperimentale del Piemonte Liguria e Val d'Aosta, conseguendo 4 crediti formativi.
- IL 17/09/2011 ha partecipato al corso di aggiornamento tenutosi ad Altamura (BA) dal titolo: "Ovini ed ovinicoltori oggi per il domani. Malattie da scarso reddito e zoonosi" organizzato dall'Università degli Studi di Bari, facoltà di Agraria, dalla Società di Patologia ed Allevamento degli ovini e dei caprini, e dal Consorzio Murgia Viva.

- Il 24-25-26/06/2011 e 08-09-10/07/2011 ha partecipato a Roma al corso di formazione per mediatore civile e commerciale della durata di 50 ore di lezione, organizzato da ADR CONCILMED.
- Il 06/09/2011 ha partecipato al corso FAD: "Il farmaco – cos'è cambiato", conseguendo 7,5 crediti formativi.
- L'08/09/2011 ha partecipato al corso FAD: "Il benessere dei nuovi animali da compagnia (rettili, uccelli, roditori e piccoli mammiferi)", conseguendo 4,5 crediti formativi.
- Il 14 settembre 2012 ha partecipato al corso di aggiornamento tenutosi Roma dal titolo: "Criticità emerse nell'applicazione dei Regolamenti 882 e 854" organizzato dall'AIVEMP, conseguendo 6 crediti formativi.
- Il 10/11/2012 ha partecipato al corso FAD: "Vecchie e nuove zoonosi di interesse alimentare: nessi tra produzione primaria e post primaria", conseguendo 18 crediti formativi.
- Il 06/11/ 2012 ha partecipato al corso di aggiornamento tenutosi a Mottola (TA) da titolo: "Le parassitosi dei ruminanti, dalla diagnosi al beneficio economico del loro trattamento" organizzato dalla Società italiana di Medicina Preventiva, conseguendo 3,8 crediti formativi.
- Il 28 e 29 novembre 2012 ha partecipato al corso di aggiornamento tenutosi Putignano (BA) da titolo: "La conformità del controllo ufficiale al Reg. CE 882/04" organizzato dall'Ordine dei Medici Veterinari della Provincia di Bari, conseguendo n. 12.9 crediti formativi.
- Il 31/01/2013 ha partecipato al corso di formazione EF "Listeria monocytogenes e sicurezza alimentare", conseguendo 7,1 crediti formativi, organizzato dall'IZS di Puglia e Basilicata.
- Il 12 e 13 aprile 2013 ha partecipato al corso di aggiornamento tenutosi ad Altamura (BA) dal titolo: "Orgoglio ovino; sanità e benessere" organizzato dall'Ordine dei medici Veterinari della Provincia di Bari, conseguendo 11,1 crediti formativi.
- Il 10 ed 11 giugno 2013 ha partecipato al corso di aggiornamento tenutosi a Massafra (TA) da titolo: "SOA – sottoprodotti di origine animale: scenari e prospettive . Applicazione dei Reg CE 1069/2006 e Reg. UE 142/2011: linee guida applicative" organizzato dalla Società italiana di Medicina Preventiva, conseguendo 12 crediti formativi.
- Il 25/06/2013 ha partecipato al corso di aggiornamento tenutosi a Roma dal titolo: "Focus sulle malattie zoonotiche e sulle infezioni difficili" organizzato dall'Ordine Provinciale dei Medici Chirurghi ed Odontoiatri di Roma, conseguendo 4 crediti formativi.
- Il 16/10/2013 ha partecipato al corso di aggiornamento tenutosi Roma dal titolo: "Corso di formazione sugli obblighi e responsabilità dei veterinari in veste di ufficiali di polizia giudiziaria" organizzato dall'IZS della Lombardia e dell'Emilia, conseguendo 3,8 crediti formativi.
- Il 04/11/2013 ha partecipato al corso FAD: "La paratubercolosi (FAD)", conseguendo 15 crediti formativi.
- Il 10/04/2014 ha partecipato al corso di aggiornamento tenutosi a Valenzano (BA) dal titolo : "Escherichia coli produttori di verocitotossine. Criticità nelle filiere alimentari" organizzato dall'Ordine dei Medici Veterinari della provincia di Bari e conseguendo 7.5 crediti formativi.
- L'11/11/2014 ha partecipato al seminario "EXPO 2015: Nutrire il pianeta, energia per la vita"; i compiti sanitari e le opportunità per il mondo produttivo" tenutosi a Bologna e organizzato dal Servizio Veterinario regionale Emilia Romagna per un totale di quattro ore di formazione.

- L'11/11/2014 ha partecipato al seminario "La responsabilità nella sicurezza alimentare: controllo ufficiale e operatori del settore alimentare" tenutosi a Bologna e organizzato dal Servizio Veterinario regionale Emilia Romagna per un totale di quattro ore di formazione.
- Il 24 e 25 giugno 2015 ha partecipato all'evento formativo "L'etichettatura dei prodotti alimentari" tenutosi a Bari ed organizzato dall'Ordine dei Medici Veterinari della provincia di Bari, conseguendo n. 16,4 crediti formativi.
- Il 16 settembre 2015 ha partecipato all'evento formativo "TBC; nuove facce di una vecchia malattia" tenutosi a Valenzano (BA), presso il Dipartimento di Medicina Veterinaria, ed organizzato dall'Ordine dei Medici Veterinari della provincia di Bari, conseguendo n. 7 crediti formativi.
- Il 24 e il 26 settembre 2015 ha partecipato all'evento formativo "Dalla deontologia all'etica: nuove sfide per gli Ordini Professionali" tenutosi a Varese ed organizzato dalla Federazione degli Ordini dei Medici Veterinari, conseguendo n. 10 crediti formativi.
- Anno accademico 2015 – 2016 Dipartimento di Medicina Veterinaria Università degli Studi di Napoli ha conseguito il Diploma di Perfezionamento in Sicurezza alimentare e legislazione veterinaria di durata annuale e con esame finale acquisendo 50 crediti formativi.
- Anno 2016 ha seguito un evento formativo FAD " La tubercolosi negli animali" nell'ambito del Programma nazionale per la formazione continua degli operatori della Sanità, accreditato dalla Commissione Nazionale per la Formazione Continua con provider IZS LER , evento formativo n. 154319, ed. n. 1, conseguendo 40 crediti formativi.

Binetto, 15/11/2017

TERESA MANGINELLI

FORMATO EUROPEO PER IL CURRICULUM VITAE

INFORMAZIONI PERSONALI

Nome	**COLAMONACO MICHELE**
Indirizzo	**10, VIA OVIDIO, 70029 SANTERAMO IN COLLE (BA)**
Telefono	**389.1674321**
Fax	**080.5504116**
E-mail	**michele.colamonaco@gmail.com**
Nazionalità	*Italia*
Data di nascita	16 OTTOBRE 1984

ESPERIENZA LAVORATIVA

• Date (da – a)	Dal Gennaio 2016 – oggi
• Nome e indirizzo del datore di lavoro	Capo Area e Responsabile Tecnico Infovet e Breeder - Concessione TRAINER Puglia e Basilicata
• Tipo di impiego	Capo Area
• Principali mansioni e responsabilità	Coordinamento degli Infovet TRAINER per la Puglia e Basilicata nell promozione del Brand Trainer presso strutture veterinarie di Puglia e Basilicata. Coordinamento degli agenti Breeder nella promozione e vendita delle linee Top Breeder presso canili, associazioni animaliste e allevatori in Puglia e Basilicata. Assegnazione e monitoraggio degli obiettivi di vendita. Gestione dei Testimonial. Gestione e organizzazione degli eventi TRAINER per veterinari e allevatori
• Date (da – a)	Dal Marzo 2015 – Gennaio 2016
• Nome e indirizzo del datore di lavoro	Informatore scientifico e Agente di vendita Canale Breeder – TRAINER NOVA FOODS
• Tipo di impiego	Informatore scientifico/agente di vendita
• Principali mansioni e responsabilità	Promozione del Brand Trainer presso strutture veterinarie delle province di Bari e BAT. Promozione e vendita delle linee Top Breeder presso canili, associazioni animaliste e allevatori delle province di Bari e BAT.
• Date (da – a)	Dal 2012 – Marzo 2015
• Nome e indirizzo del datore di lavoro	Libero professionista- Medico Veterinario
• Tipo di impiego	Docente e consulente
• Principali mansioni e responsabilità	Docente e consulente dell'area customer service and care, tecniche di vendita, staff management and comunication skills, social media marketing
• Date (da – a)	Da Settembre 2010- Dicembre 2012
• Nome e indirizzo del datore di lavoro	Recus Italia srl - Viale della Repubblica 19/B 31020 – Villorba (TV)
• Tipo di azienda o settore	Agenzia di servizi
• Tipo di impiego	Addetto vendita

• Principali mansioni e responsabilità	Promozione e vendita contratto Mediaset Premium Club a locali pubblici e circoli provati Team leader dell'area Sud-Est
• Date (da – a)	Da Settembre 2010- Dicembre 2012
• Nome e indirizzo del datore di lavoro	Serfin 97 srl via della Nocetta 109 00164 ROMA
• Tipo di azienda o settore	Agenzia di servizi
• Tipo di impiego	Ispettore business
• Principali mansioni e responsabilità	Attività di controllo e monitoraggio presso esercizi pubblici finalizzata all'accertamento di utilizzi irregolari del servizio TV a pagamento SKY.
• Date (da – a)	Da Luglio 2009- Ottobre 2009
• Nome e indirizzo del datore di lavoro	Nisi & C Synthesys soc. coop. soc. - Via G. Marconi 9 85026 Palazzo San Gervaso (PZ)
• Tipo di azienda o settore	Società di consulenza
• Tipo di impiego	Consulente
• Principali mansioni e responsabilità	Consulenza sanitaria, ambientale, alimentare e formazione.

ALTRE ESPERIENZE LAVORATIVE

• Date (da – a)	14-15-16 Gennaio 2014
• Nome e indirizzo del datore di lavoro	Merial Viale Bodio, 37/B - Milano
• Sede del corso	Bodio Center
• Tipo di impiego	Coordinatore e docente nel modulo Marketing del "MERIAL Master VET""
• Principali argomenti trattati	Il Piano di Marketing Annuale della struttura veterinaria, Il Social Media Marketing della clinica veterinaria, I Piani di Salute, Il Business Felino
• Date (da – a)	30 Novembre 2013- 1 Dicembre 2013
• Nome e indirizzo del datore di lavoro	Ordine dei Medici Veterinari della Provincia di Sassari Via Alivia, 6- Sassari
• Sede del corso	Facoltà di Medicina Veterinaria - Sassari
• Tipo di impiego	Docenza nell'ambito del corso dal titolo "Diventiamo imprenditori: acquisire competenze manageriali significa costruire vantaggio competitivo"
• Principali argomenti trattati	Il rapporto con il cliente e i nuovi strumenti di comunicazione, L'utilizzo dei Social Media nella struttura veterinaria
• Date (da – a)	15 Giugno 2013
• Nome e indirizzo del datore di lavoro	Ordine dei Medici Veterinari della Provincia di Pordenone Viale Grigoletti, 14 - Pordenone
• Sede del corso	Parocchia Madonna delle Grazie- viale delle Grazie, 17 Pordenone
• Tipo di impiego	Docenza nell'ambito del corso dal titolo "Diventiamo imprenditori: acquisire competenze manageriali significa costruire vantaggio competitivo"
• Principali mansioni e responsabilità	Il rapporto con il cliente e i nuovi strumenti di comunicazione, L'utilizzo dei Social Media nella struttura veterinaria, il Business Felino
• Date (da – a)	22 Ottobre 2013
• Nome e indirizzo del datore di lavoro	Ordine dei Medici Veterinari della Provincia di Milano Via Bronzino, 6- Milano
• Sede del corso	Hotel Melià- Milano
• Tipo di impiego	Docenza nell'ambito del corso dal titolo "Il MANAGEMENT: imparare a strutturarsi meglio in momenti di crisi"
• Principali argomenti trattati	Il rapporto con il cliente e i nuovi strumenti di comunicazione, la gestione dei reclami, la comunicazione tra lo staff

• Date (da – a)	15 Giugno 2013
• Nome e indirizzo del datore di lavoro	Merial
• Sede del corso	Palacongressi Riccione
• Tipo di impiego	Consulente
• Principali mansioni e responsabilità	Organizzatore e consulente in incontri con medici veterinari iscritti al congresso sui temi di marketing, risorse umane, gestione e social media

ISTRUZIONE E FORMAZIONE

• Date (da – a)	Gennaio 2013 ad oggi
• Nome e tipo di istituto di istruzione o formazione	Dottorando di ricerca in "Sanità Animale e Zoonosi" Dipartimento di Medicina Veterinaria Università degli Studi di Bari "Aldo Moro" s.p. per Casamassima km 3, 70010 Valenzano
• Date (da – a)	Settembre 2003 a Novembre 2013
• Principali materie / abilità professionali oggetto dello studio	Malattie infettive, Patologia Medica, Clinica Chirurgica, Farmacologia e Tossicologia, Management e Marketing
• Qualifica conseguita	Laurea specialistica in Medicina Veterinaria (47/S) con una tesi di Laurea in Practice Management Veterinario: "*La gestione manageriale della struttura veterinaria: un'opportunità per migliorare le performance"*
• Livello nella classificazione nazionale (se pertinente)	Qualifica EAEVE
• Date (da – a)	16-17 Novembre 2012
• Nome e tipo di istituto di istruzione o formazione	Corso di Practice Management A.N.M.V.I. e Società Italiana Management Veterinario (S.I.M.V.) Palazzo Trecchi - Cremona
• Principali materie / abilità professionali oggetto dello studio	Marketing, WEB e comunicazione, Customer relationship management, Gestione e amministrazione
• Date (da – a)	14-15 Maggio 2013
• Nome e tipo di istituto di istruzione o formazione	Vet Business Forum- "Enhance your client relationship" Congress Center La Grande Motte, France Royal Canin
• Principali materie / abilità professionali oggetto dello studio	Customer relationship management, Marketing, Comunicazione, WEB e Social Media.
• Date (da – a)	18-21 Novembre 2013
• Nome e tipo di istituto di istruzione o formazione	Corso di "Buenas Practicas De Gestion en Centros Veterinarios"- Modulo di Marketing Agesvet – Asociacion de gestion veterinaria Amalurra Hotel – Artzentales (Bilbao)
• Principali materie / abilità professionali oggetto dello studio	Marketing, WEB e comunicazione, Customer relationship management, Gestione e amministrazione

CAPACITÀ E COMPETENZE PERSONALI

MADRELINGUA	**ITALIANO**
ALTRE LINGUA	
	SPAGNOLO
• Capacità di lettura	ECCELLENTE
• Capacità di scrittura	ECCELLENTE
• Capacità di espressione orale	ECCELLENTE
	INGLESE
• Capacità di lettura	BUONO
• Capacità di scrittura	BUONO
• Capacità di espressione orale	BUONO

CAPACITÀ E COMPETENZE RELAZIONALI

Attraverso gli anni di attività politica studentesca all'interno dell'università ho avuto modo di sviluppare e potenziare importanti competenze relazionali che mi hanno permesso di coltivare con successo numerosi e diversificati rapporti interpersonali. In parallelo all'attività politica istituzionale sono in grado di organizzare e gestire gruppi in quanto curo quotidianamente il coordinamento delle risorse umane e delle relative attività per conto dell'associazione studentesca di cui faccio parte (New Team-l'Università degli Studenti), presente in ogni facoltà dell'ateneo barese, che si avvale dell'operato di decine di gruppi aderenti

RAPPRESENTANTE DEGLI STUDENTI IN SENO AL CONSIGLIO DI FACOLTA' DI MEDICINA VETERINARIA NEI TRIENNI 2005-2008 E 2008-2012

PRESIDENTE DEL CONSIGLIO DEGLI STUDENTI DELL'UNIVERSITA' DEGLI STUDI DI BARI "ALDO MORO" NEL TRIENNIO 2008-2011

RAPPRESENTANTE DEGLI STUDENTI IN SENO AL CONSIGLIO DI AMMINISTRAZIONE DELL'UNIVERSITA' DEGLI STUDI DI BARI "ALDO MORO" NEL TRIENNIO 2009-2012

CAPACITÀ E COMPETENZE ORGANIZZATIVE

Ad es. coordinamento e amministrazione di persone, progetti, bilanci; sul posto di lavoro, in attività di volontariato (ad es. cultura e sport), a casa, ecc.

Sono una persona dinamica dotata di buone capacità relazionali, assertive e comunicative, soprattutto nella gestione del rapporto con i clienti. Nel corso delle prefate esperienze lavorative ho sviluppato l'attitudine al problem solving e spiccate doti diplomatiche, richieste nella risoluzione delle controversie e dei reclami da parte del cliente.

Negli anni di rappresentanza studentesca ho maturato capacità di programmazione, monitoraggio e valutazione sviluppando buona attitudine all'adattamento a contesti di lavoro differenti. Ho organizzato numerosi progetti, workshop, focus group, manifestazioni, seminari, attività formative ed eventi culturali.

Ho curato la progettazione e l'organizzazione di numerose attività di supporto alla comunità studentesca tra le quali negli ultimi anni: Progetto Welcome alle matricole, Corso di preparazione al test d'ingresso per i corsi di laurea a numero chiuso.

L'esperienza nel Consiglio di Amministrazione dell'Università degli Studi di Bari mi ha consentito di sviluppare competenze in gestione e amministrazione relativamente a bilanci, gare d'appalto, gestione delle risorse umane e materiali.

CAPACITÀ E COMPETENZE TECNICHE

Curo periodicamente l'ideazione e la strutturazione di brochure, depliant, locandine e guide informative attraverso l'utilizzo di Microsoft Word, Excel, PowerPoint per la sponsorizzazione di attività universitarie e lavorative.

PATENTE O PATENTI

Patente B

Autorizzo il trattamento dei miei dati personali ai sensi dell'art. 13 D.Lgs 196/03

In fede

Michele Colamonaco

INFORMAZIONI PERSONALI

Antonino Valerio Iurilli

Viale Pio XI,40/16 - 70056 Molfetta
3409887941
aviurilli.medvet@tiscali.it

Sesso M | Data di nascita 28/01/1960 | Nazionalità Italiana

POSIZIONE RICOPERTA TITOLO DI STUDIO

Dirigente Medico Veterinario Area B presso ASL BA area Nord (ex AUSL BA6 poi BA2) dall' 01/06/1991 a tutt'oggi.

ESPERIENZA PROFESSIONALE

Dirigente Medico Veterinario Area B presso ASL BA area Nord (ex AUSL BA6 poi BA2) dall' 01/06/1991 a tutt'oggi.

Incarico presso ASL BA5 come medico veterinario convenzionato Area A e Area B Marzo 1989-Marzo1991

Incarico presso Associazione Allevatori Putignano anno1987

ISTRUZIONE E FORMAZIONE

Laurea in Medicina Veterinaria Università di Torino in data 06/11/1986 con voti 107/110

Iscrizione n°227 all'Albo dei MEDICI VETERINARI di Bari (da Gennaio 1987 ad oggi)

Specializzazione in Ispezione Alimenti O.A. Università di Torino in data 27/06/89 con voti 68/70

COMPETENZE PERSONALI

Lingua madre: Italiano

Altre lingue

	COMPRENSIONE		PARLATO		PRODUZIONE SCRITTA
	Ascolto	Lettura	Interazione	Produzione orale	
Inglese	B1/B2	B1/B2	B1/B2	B1/B2	B1/B2

Livelli: A1/A2: Utente base - B1/B2: Utente intermedio - C1/C2: Utente avanzato
Quadro Comune Europeo di Riferimento delle Lingue

Competenze organizzative e gestionali

Vice presidente dell'Ordine dei Medici Veterinari della Provincia di Bari da gennaio 2012 fino al 18/06/'18

© Unione europea, 2002-2018 | europass.cedefop.europa.eu

Competenze digitali

AUTOVALUTAZIONE				
Elaborazione delle informazioni	Comunicazione	Creazione di Contenuti	Sicurezza	Risoluzione di problemi
UTENTE INTERMEDIO	UTENTE INTERMEDIO	UTENTE INTERMEDIO	UTENTE INTERMEDIO	UTENTE INTERMEDIO

Livelli: Utente base - Utente intermedio - Utente avanzato
Competenze digitali - Scheda per l'autovalutazione

Sostituire con il nome dei certificati TIC

- buona padronanza degli strumenti della suite per ufficio (elaboratore di testi, foglio elettronico, software di presentazione)

Patente di guida B

Dati personali Autorizzo il trattamento dei miei dati personali ai sensi del Decreto Legislativo 30 giugno 2003, n. 196 "Codice in materia di protezione dei dati personali".